І СЮДЫ ГАРА, І ТУДЫ ГАРА

Беларуская народная песня

Апрацоўка А. Копасава

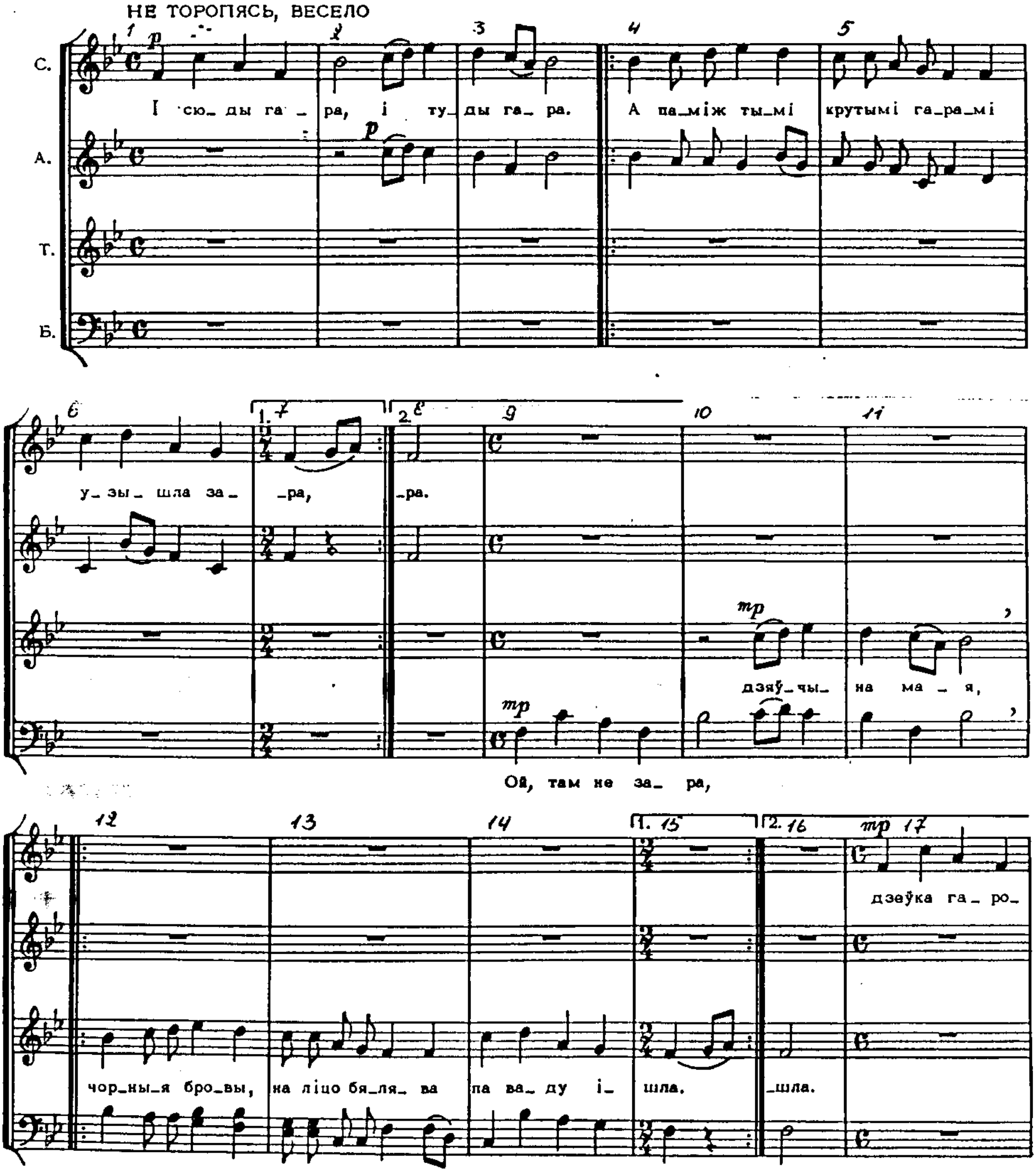

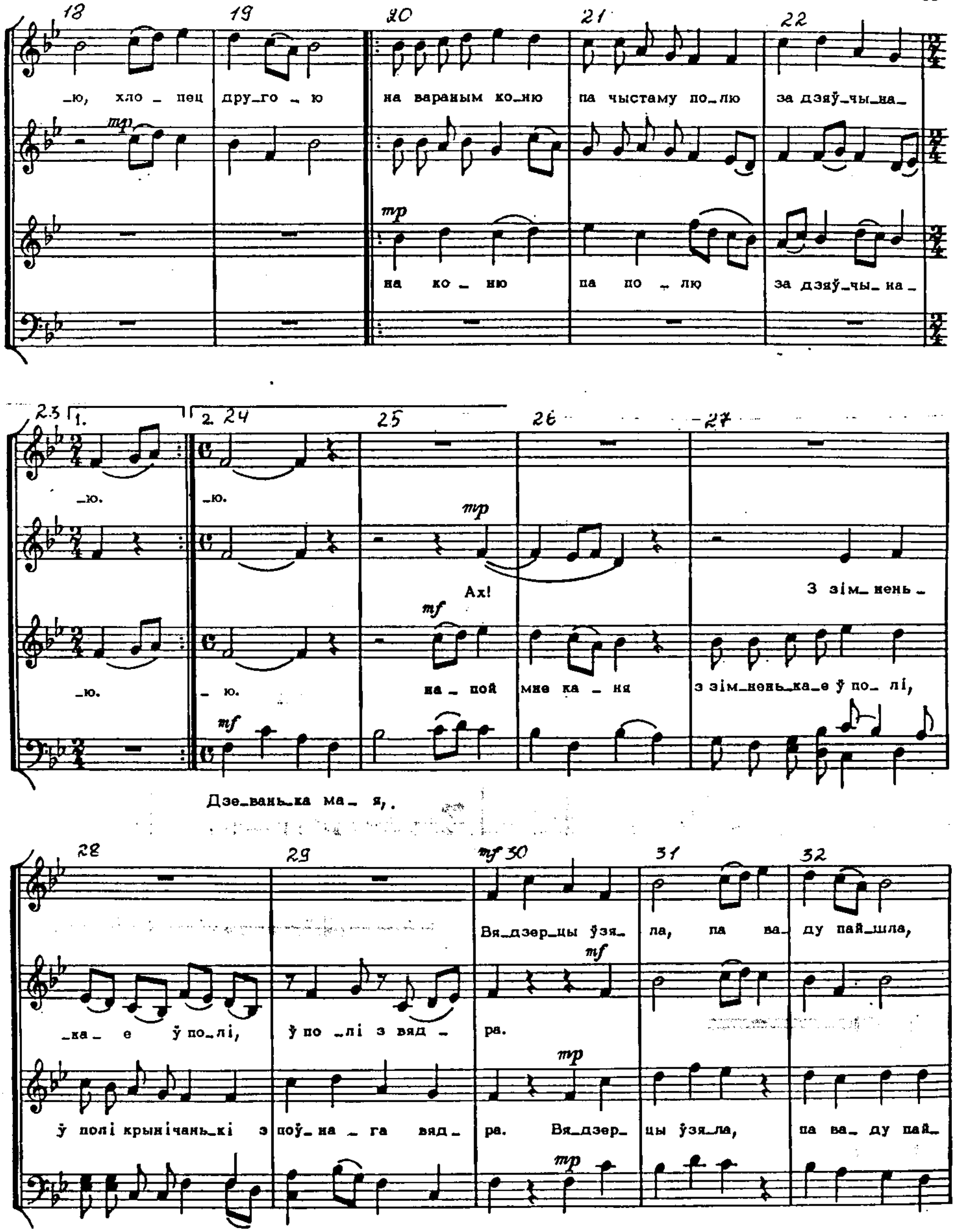
18 19 20 21 22
_ю, хло _ пец дру_го _ ю на вараным ко_ню па чыстаму по_лю за дзяў_чы_на_
mp
на ко _ ню па по _ лю за дзяў_чы_ на _
23 1. 2. 24 25 26 27
_ю. _ю.
mp
Ах! З зім_ нень _
mf
_ю. _ ю. на _ пой мне ка _ ня з зім_нень_ка_е ў по_ лі,
mf
Дзе_вань_ка ма_ я,.
28 29 mf 30 31 32
Вя_дзер_цы ўзя_ ла, па ва_ ду пай_шла,
mf
_ка_ е ў по_лі, ў по _лі з вяд _ ра.
mp
ў полі крынічань_кі з поў_ на _ га вяд _ ра. Вя_дзер_ цы ўзя_ла, па ва_ ду пай_
mp

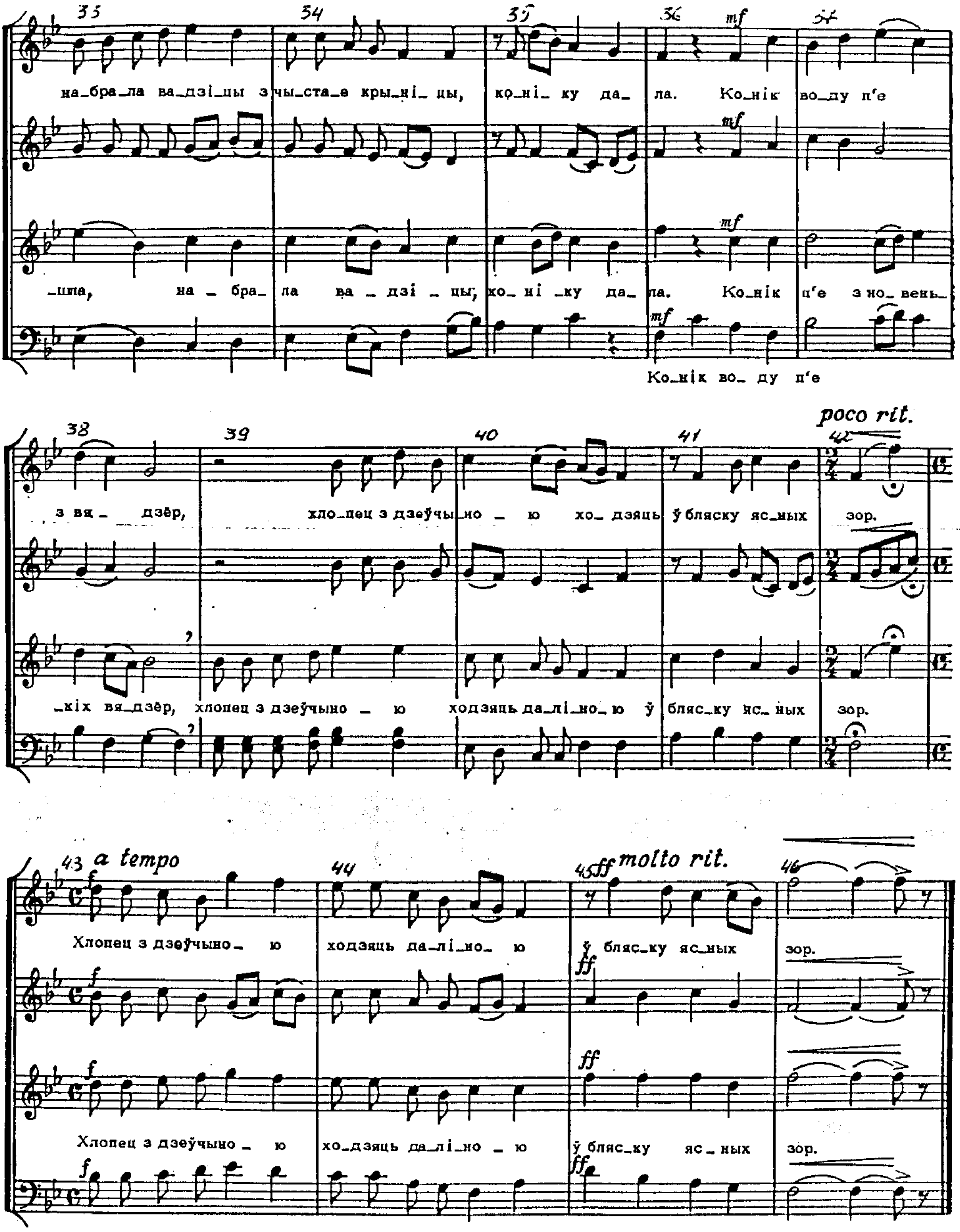
на_бра_ла ва_дзі_цы з чы_ста_е кры_ні_цы, ко_ні_ку да_ ла. Ко_нік во_ду п'е
_ппа, на_бра_ла ва_дзі_цы, ко_ні_ку да_ ла. Ко_нік п'е з но_вень_
Ко_нік во_ ду п'е
poco rit.
з вя_ дзёр, хло_пец з дзеўчы_но_ ю хо_дзяць ў бляску яс_ных зор.
_кіх вя_дзёр, хлопец з дзеўчыно_ ю ходзяць да_лі_но_ю ў бляс_ку яс_ных зор.
a tempo
molto rit.
Хлопец з дзеўчыно_ ю ходзяць да_лі_но_ ю ў бляс_ку яс_ных зор.
Хлопец з дзеўчыно_ ю хо_дзяць да_лі_но_ ю ў бляс_ку яс_ных зор.