ПАРТЫЗАНСКІЯ АКОПЫ

Словы М. Танка

Музыка Р. Пукста

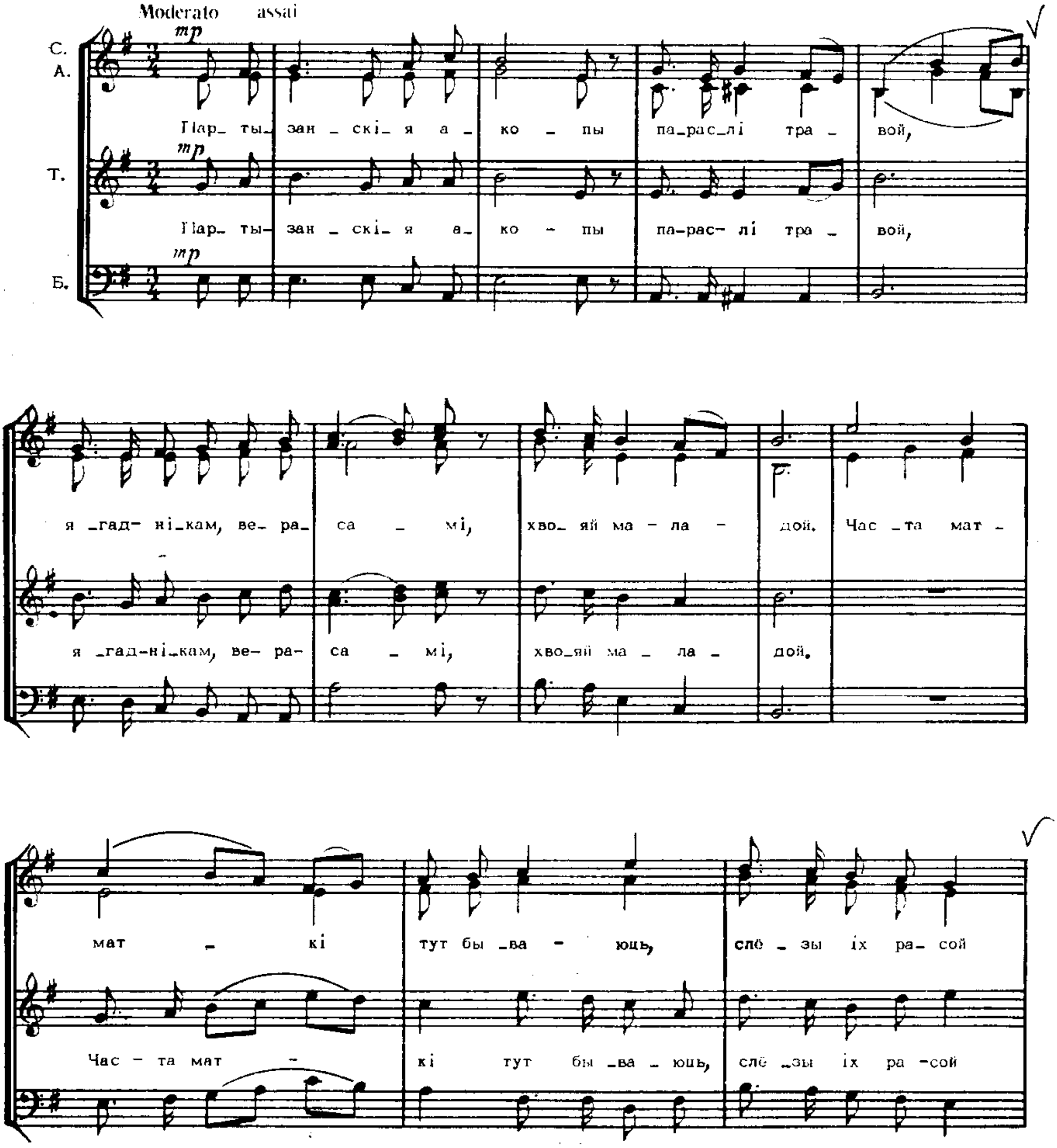

БГАМ 2006

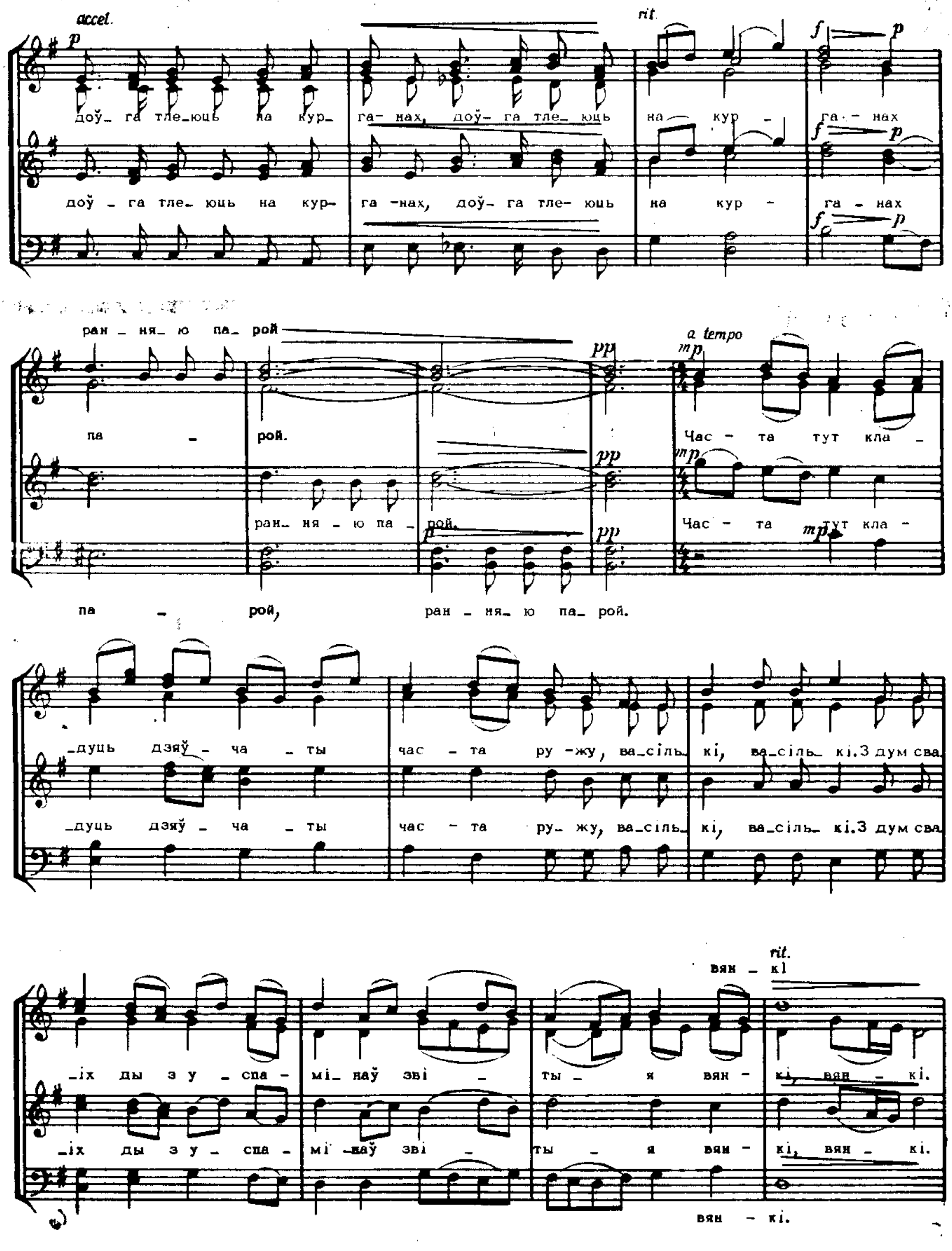
accel.
rit.
доў_ га тле_юць на кур_ га- нах, доў- га тле_ юць на — кур - га - нах
доў - га тле- юць на кур- га -нах, доў- га тле- юць на кур - га - нах
ран _ ня_ ю па_ рой
па - рой.
a tempo
Час - та тут кла -
ран_ ня - ю па _ рой.
Час - та тут кла -
па - рой, ран - ня_ ю па_ рой.
_дуць дзяў - ча - ты час - та ру -жу, ва_сіль_ кі, ва_сіль_ кі.З дум сва
дуць дзяў - ча - ты час - та ру жу, ва_сіль_ кі, ва_сіль_ кі.З дум сва
вян - кі
_іх ды з у _спа - мі_ наў зві - ты - я вян - кі, вян - кі.
_іх ды з у - спа - мі -наў зві - ты - я вян - кі, вян - кі.
вян - кі.

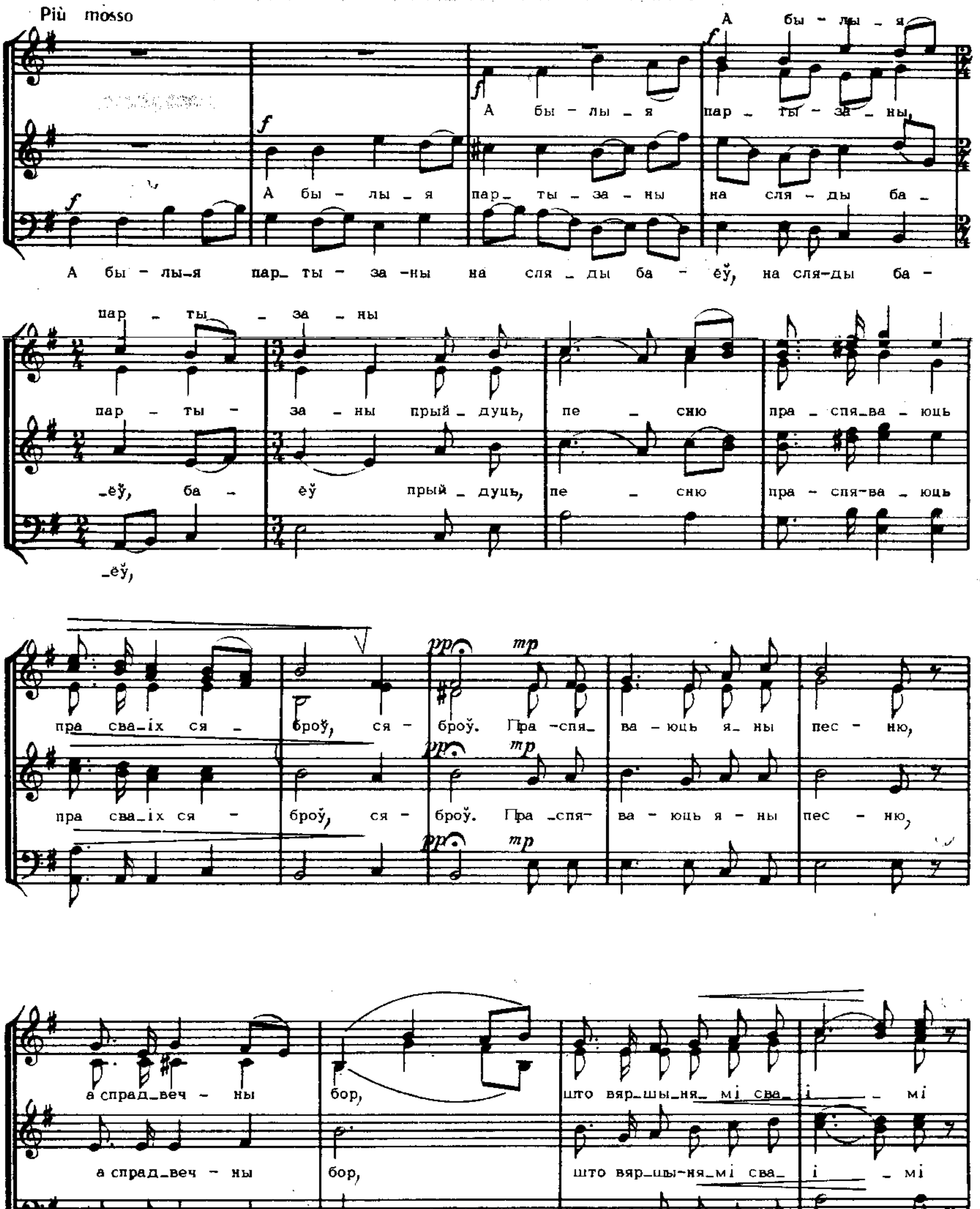
Più mosso
A бы - лы - я
A бы - лы - я пар - ты - за - ны,
A бы - лы - я пар - ты - за - ны на сля - ды ба -
A бы - лы-я пар - ты - за - ны на сля - ды ба - еў, на сля-ды ба -
пар - ты - за - ны
пар - ты - за - ны прый - дуць, пе - сню пра - спя - ва - юць
-еў, ба - еў прый - дуць, пе - сню пра - спя - ва - юць
-еў,
пра сва - іх ся - броў, ся - броў. Пра - спя - ва - юць я - ны пес - ню,
пра сва - іх ся - броў, ся - броў. Пра - спя - ва - юць я - ны пес - ню,
а спрад - веч - ны бор, што вяр - шы - ня - мі сва - і - мі
а спрад - веч - ны бор, што вяр - шы - ня - мі сва - і - мі

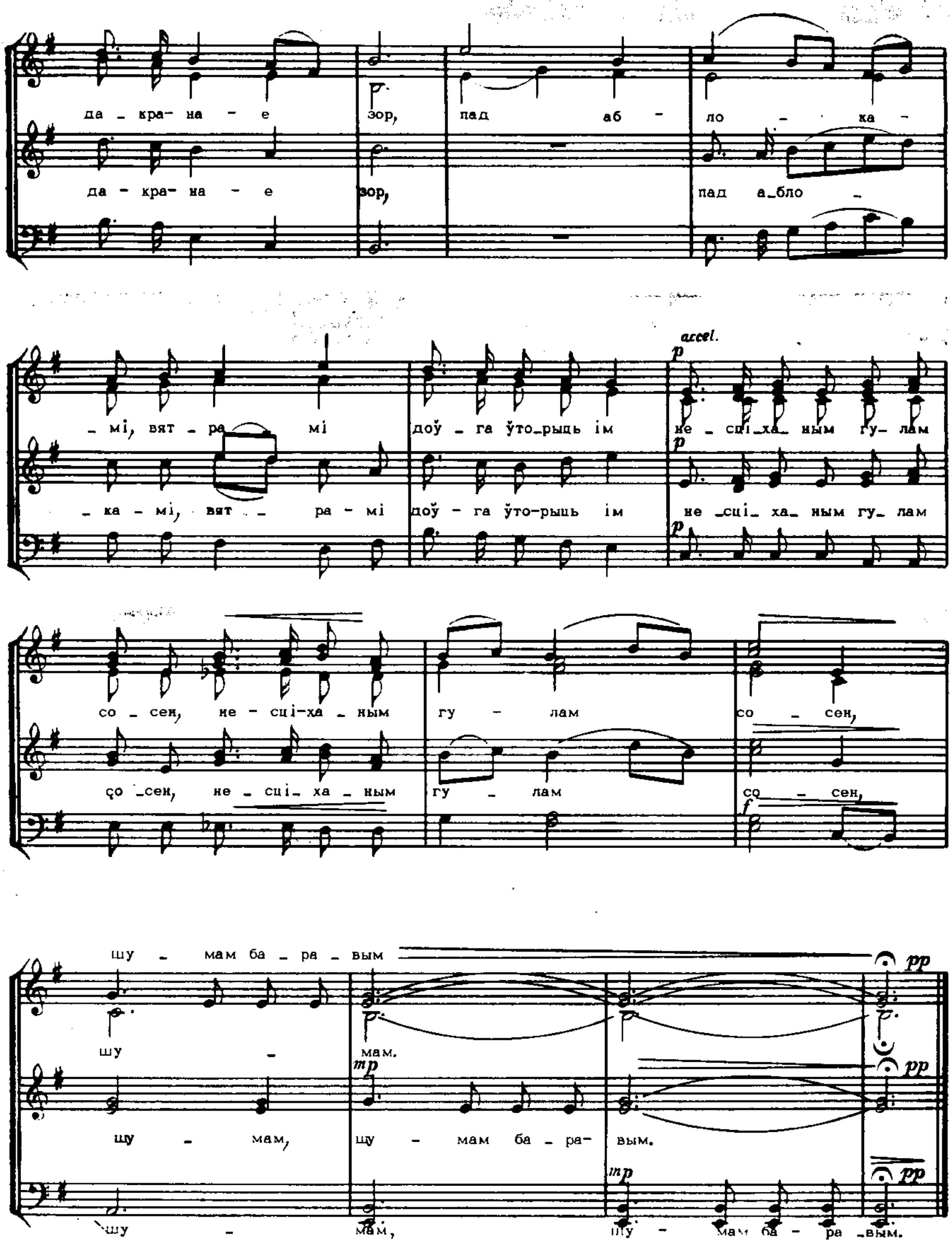
да _ кра- на - е зор, пад аб - ло - ка -
да - кра- на - е зор, пад а_бло -
_ мі, вят _ ра_ мі доў _ га ўто_рыць ім не _ сці_ха_ ным гу_ лам
_ ка - мі, вят _ ра - мі доў - га ўто-рыць ім не _сці_ ха_ ным гу_ лам
accel.
p
со _ сен, не - сці-ха _ ным гу - лам со _ сен,
со _сен, не _ сці_ ха _ ным гу _ лам со _ сен,
f
шу _ мам ба _ ра _ вым
шу - мам.
mp
шу - мам, шу - мам ба _ ра- вым.
mp
шу - мам, шу - мам ба - ра _вым.
pp