А Ленский

ОЙ, НАГНЕВАЛАСЯ ДЫ ЖОНКА НА МУЖА

Белорусская

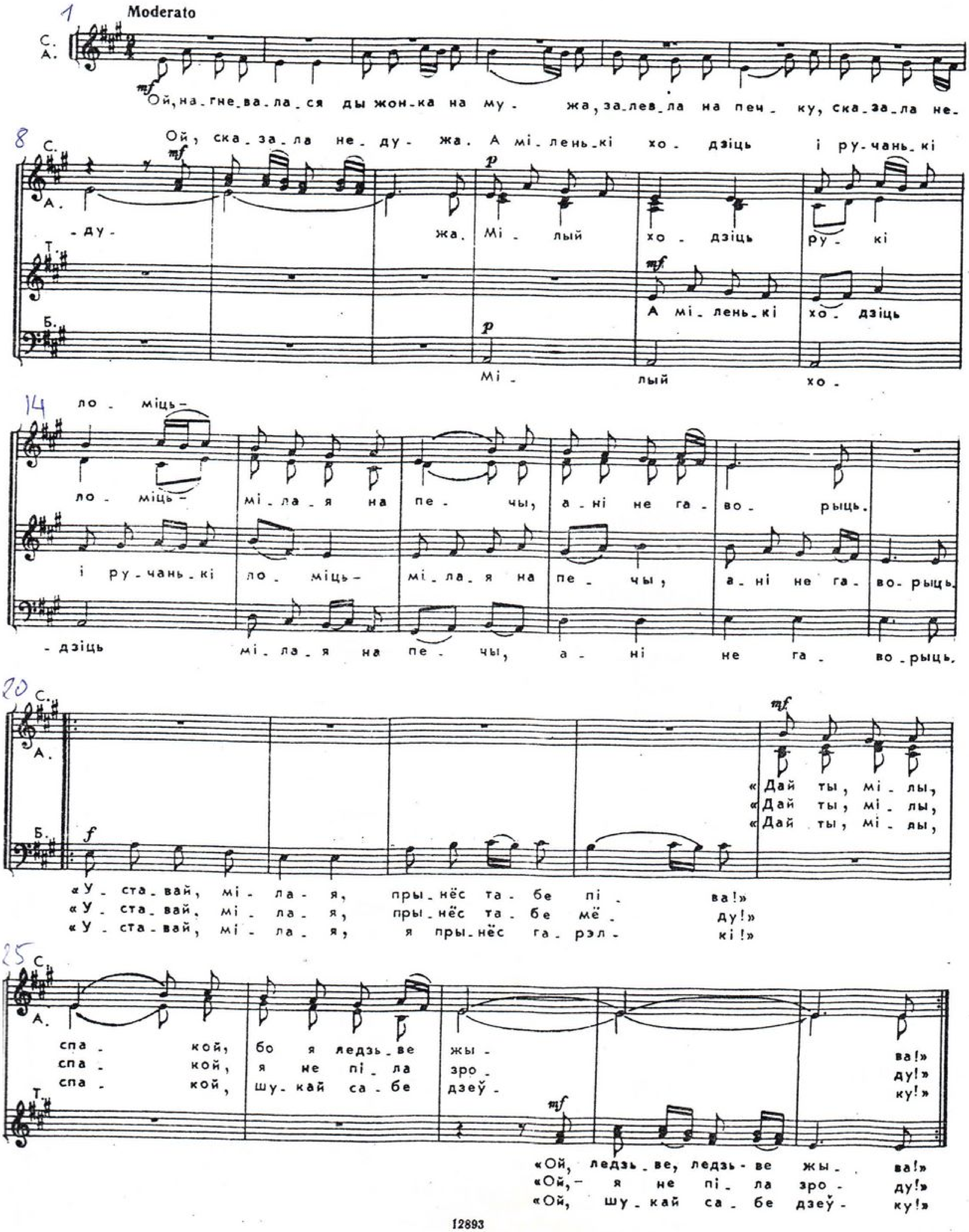

12893

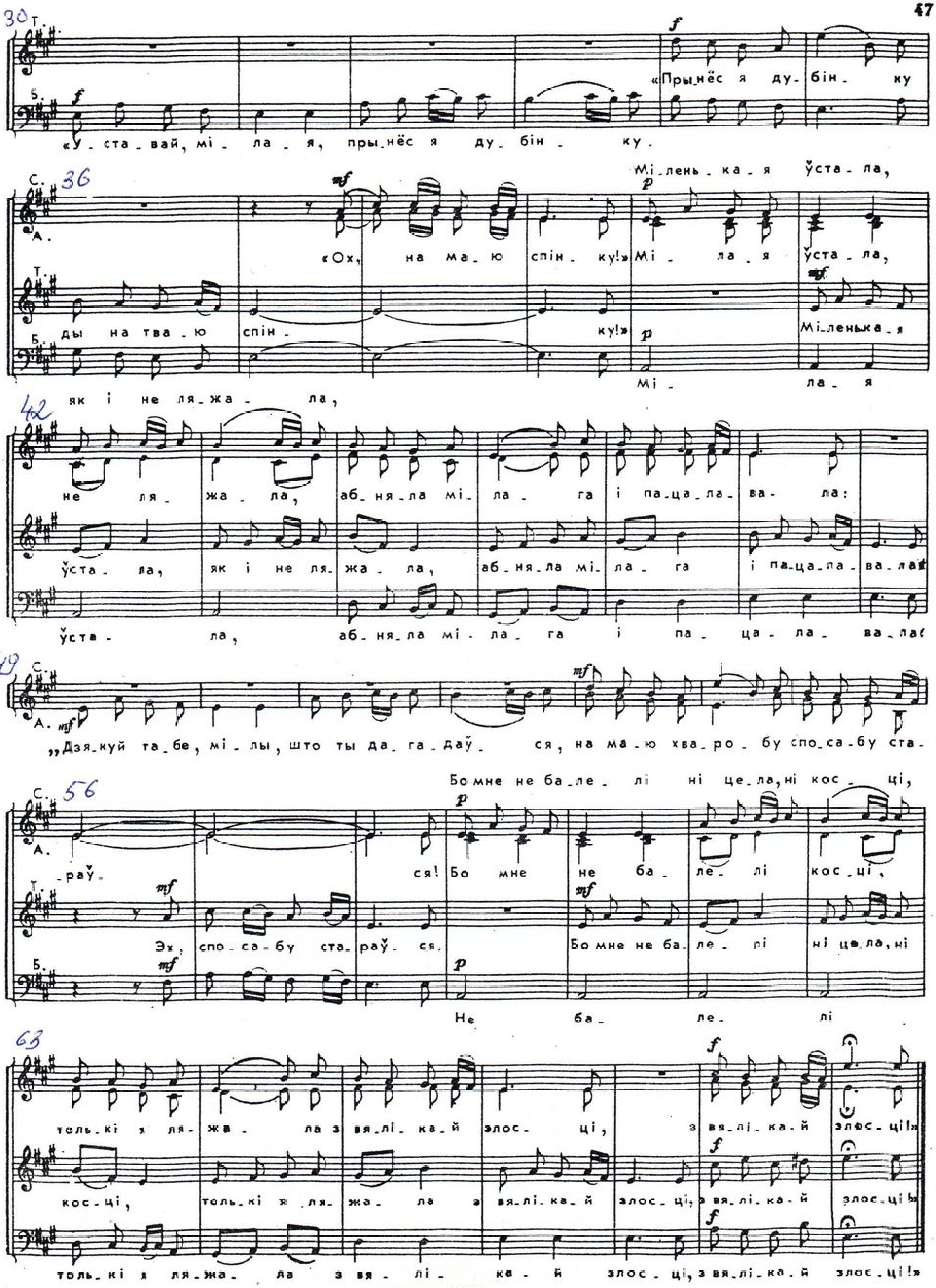
30 Т.
Б.
f
«Прынёс я дубін_ ку
«Ус_та_вай, мі_ла_я, прынёс я ду_бін_ку.
С. 36
А.
mf
p
Мі_лень_ка_я ўста_ла,
«Ох, на ма_ю спін_ку!» Мі_ла_я ўста_ла,
Т.
ды на тва_ю спін_ ку!» Мі_ленька_я
Б.
Мі_ла_я
як і не ля_жа_ла,
42
не ля_жа_ла, аб_ня_ла мі_ла_га і па_ца_ла_ва_ла:
ўста_ла, як і не ля_жа_ла, аб_ня_ла мі_ла_га і па_ца_ла_ва_ла:
ўста_ ла, аб_ня_ла мі_ла_га і па_ца_ла_ва_ла:
49 С.
А. mf
„Дзя_куй та_бе, мі_лы, што ты да_га_даў_ся, на ма_ю хва_ро_бу спо_са_бу ста-
С. 56
А.
Бо мне не ба_ле_лі ні це_ла, ні кос_ці,
-раў_ ся! Бо мне не ба_ле_лі кос_ці,
Т.
Эх, спо_са_бу ста_раў_ся. Бо мне не ба_ле_лі ні це_ла, ні
Б.
Не ба_ле_лі
63
толь_кі я ля_жа_ла з вя_лі_ка_й злос_ці, з вя_лі_ка_й злос_ці!»
кос_ці, толь_кі я ля_жа_ла з вя_лі_ка_й злос_ці, з вя_лі_ка_й злос_ці!»
толь_кі я ля_жа_ла з вя_лі_ка_й злос_ці, з вя_лі_ка_й злос_ці!»