ЗАЙШЛО ЎЖО СОНЕЙКА

Слова Я. КУПАЛЫ

Е. ТИКОЦКИЙ

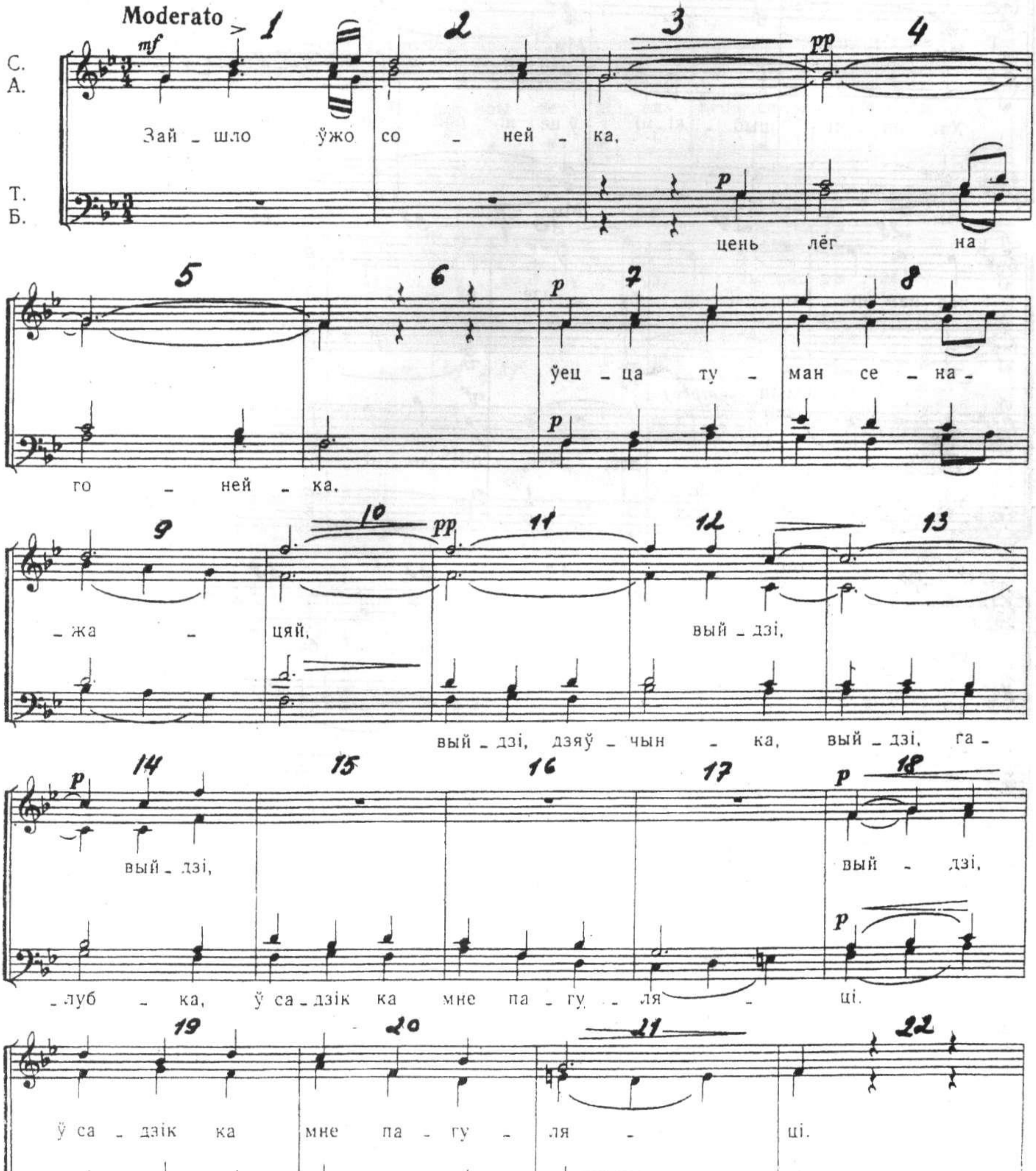

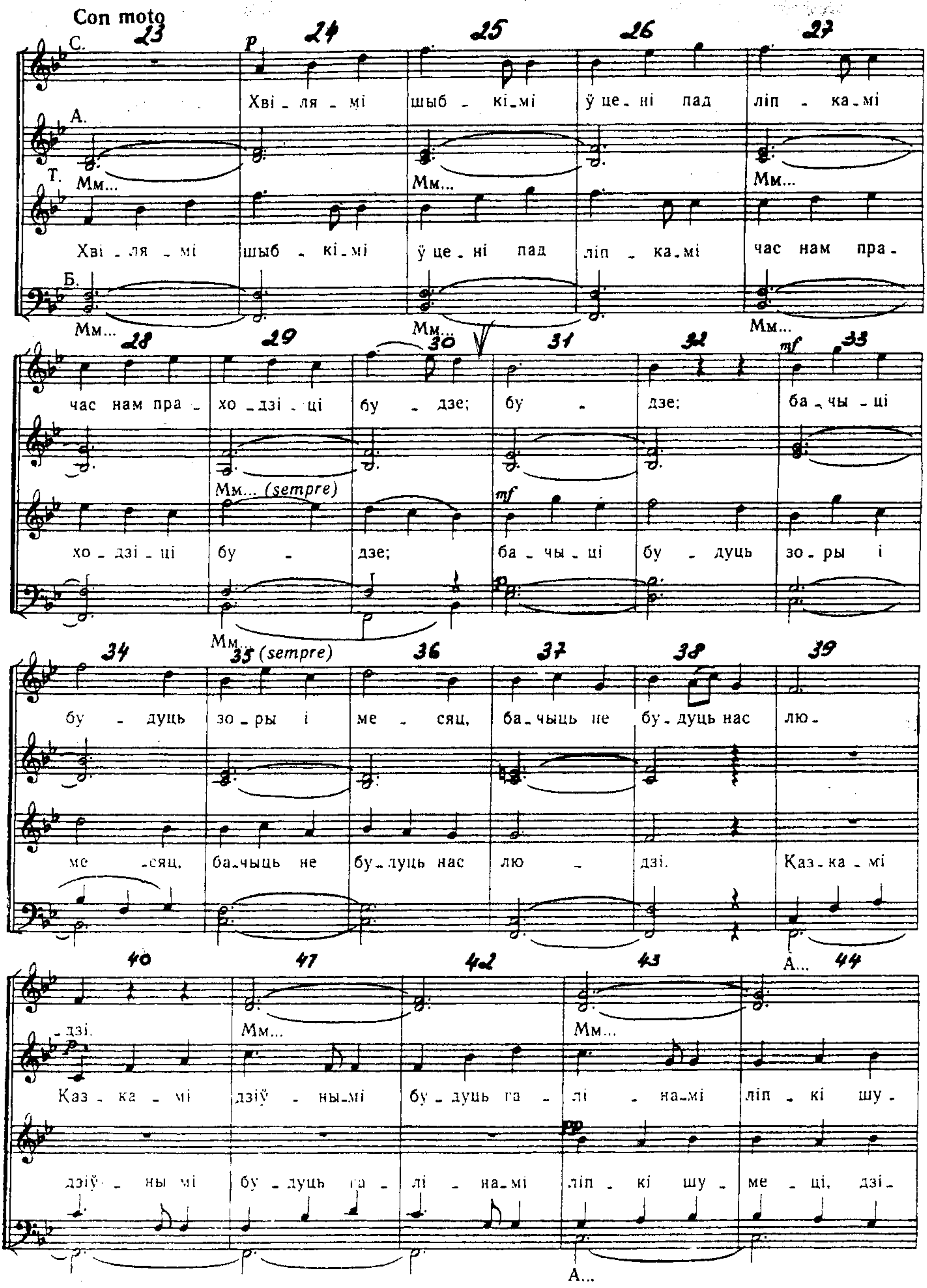
Con moto
С.
А.
Т.
Б.
Хві - ля - мі шыб - кі - мі ў це - ні пад ліп - ка - мі час нам пра - хо - дзі - ці бу - дзе; бу - дзе; ба - чы - ці бу - дуць зо - ры і ме - сяц, ба - чыць не бу - дуць нас лю - дзі.
Мм...
Хві - ля - мі шыб - кі - мі ў це - ні пад ліп - ка - мі час нам пра - хо - дзі - ці бу - дзе; ба - чы - ці бу - дуць зо - ры і ме - сяц, ба - чыць не бу - дуць нас лю - дзі. Каз - ка - мі дзіў - ны - мі бу - дуць га - лі - на - мі ліп - кі шу - ме - ці, дзі -
Мм... (sempre)
Каз - ка - мі дзіў - ны - мі бу - дуць га - лі - на - мі ліп - кі шу -
А...
p
mf
pp

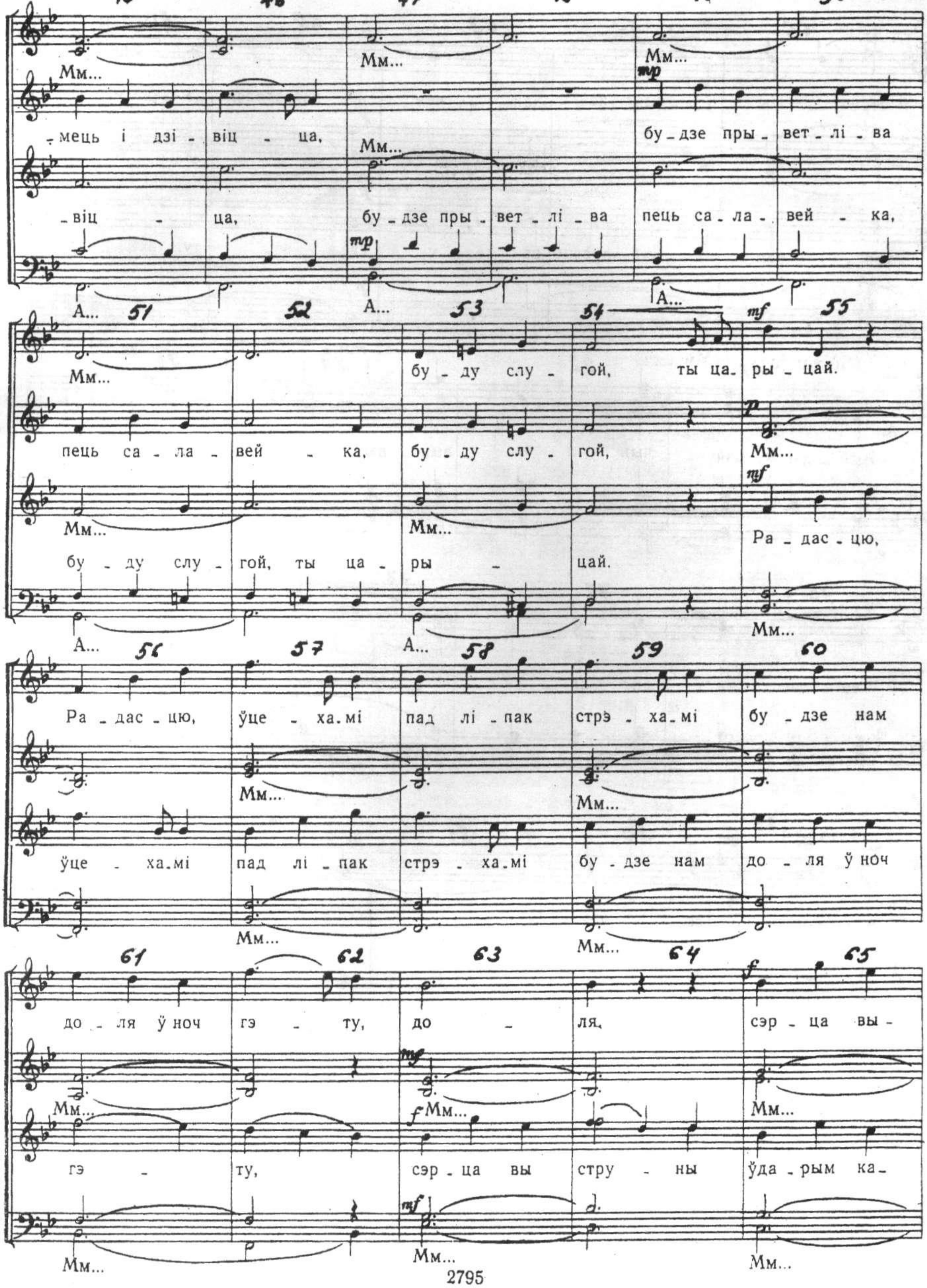
Мм... Мм... Мм...
-мець і дзі - віц - ца, Мм... бу-дзе пры-вет-лі-ва
-віц - ца, бу-дзе пры-вет-лі-ва пець са-ла-вей - ка,
А... А... А...
Мм... бу-ду слу-гой, ты ца-ры-цай.
пець са-ла-вей - ка, бу-ду слу-гой, Мм...
Мм... Мм... Ра-дас-цю,
бу-ду слу-гой, ты ца-ры - цай.
А... А... Мм...
Ра-дас-цю, ўце - ха-мі пад лі-пак стрэ-ха-мі бу-дзе нам
Мм... Мм...
ўце - ха-мі пад лі-пак стрэ-ха-мі бу-дзе нам до-ля ў ноч
Мм... Мм...
до-ля ў ноч гэ - ту, до - ля, сэр-ца вы-
Мм... Мм... Мм...
гэ - ту, сэр-ца вы стру - ны ўда-рым ка-
Мм... Мм... Мм...

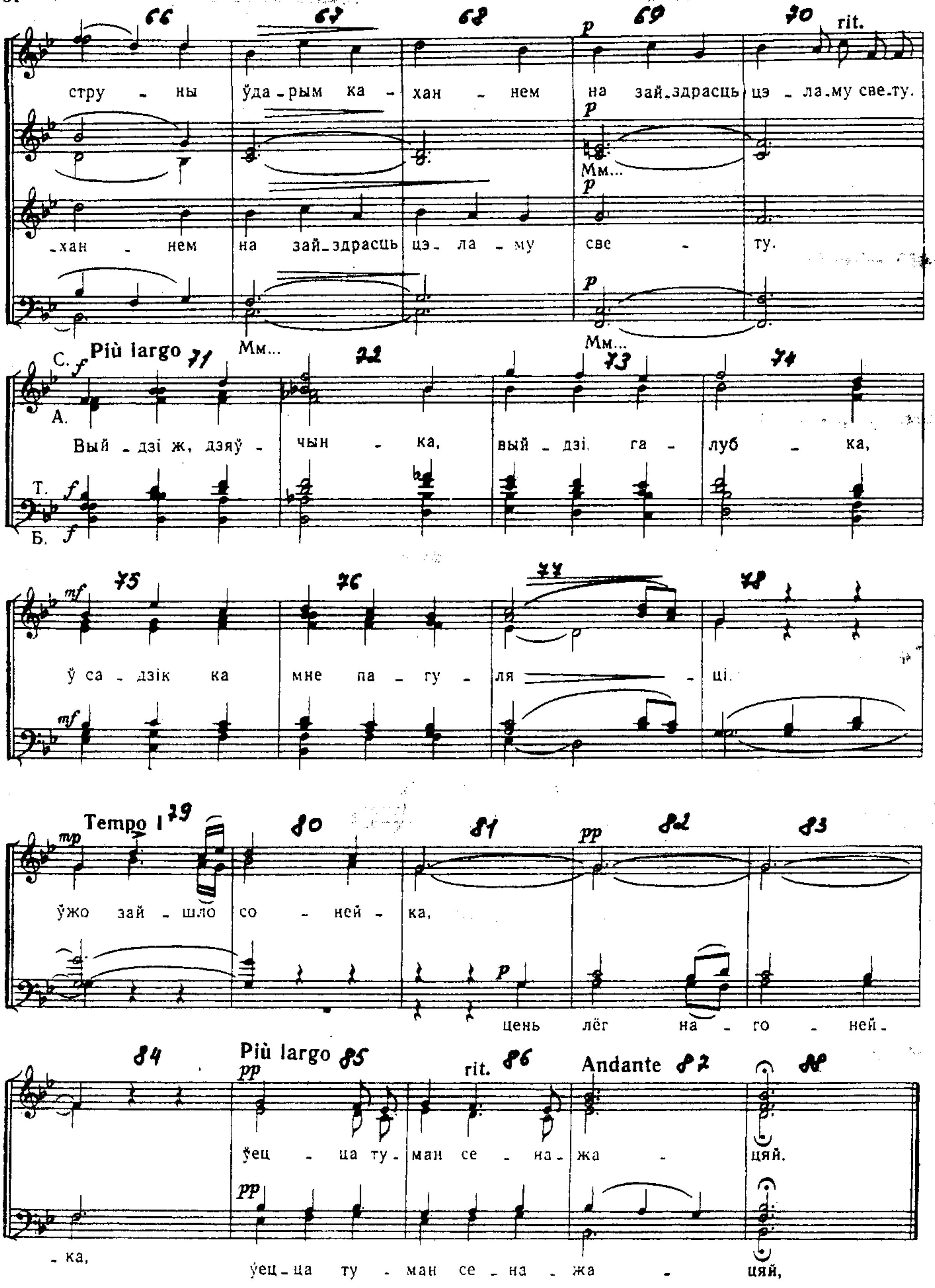
rit.
стру - ны ўда - рым ка - хан - нем на зай - здрасць цэ - ла - му све - ту.
Мм...
- хан - нем на зай - здрасць цэ - ла - му све - ту.
Мм...
Мм...
Più largo
С.
А.
Вый - дзі ж, дзяў - чын - ка, вый - дзі, га - луб - ка,
Т.
Б.
ў са - дзік ка мне па - гу - ля - ці.
Tempo I
ўжо зай - шло со - ней - ка,
цень лёг на - го - ней - ка,
Più largo
rit.
Andante
ўец - ца ту - ман се - на - жа - цяй.
ўец - ца ту - ман се - на - жа - цяй,