Як задумаў пан верабей.

жаночага квартэта
О. Турышэва.

Allegretto ♩=112. Беларуская народная песня.

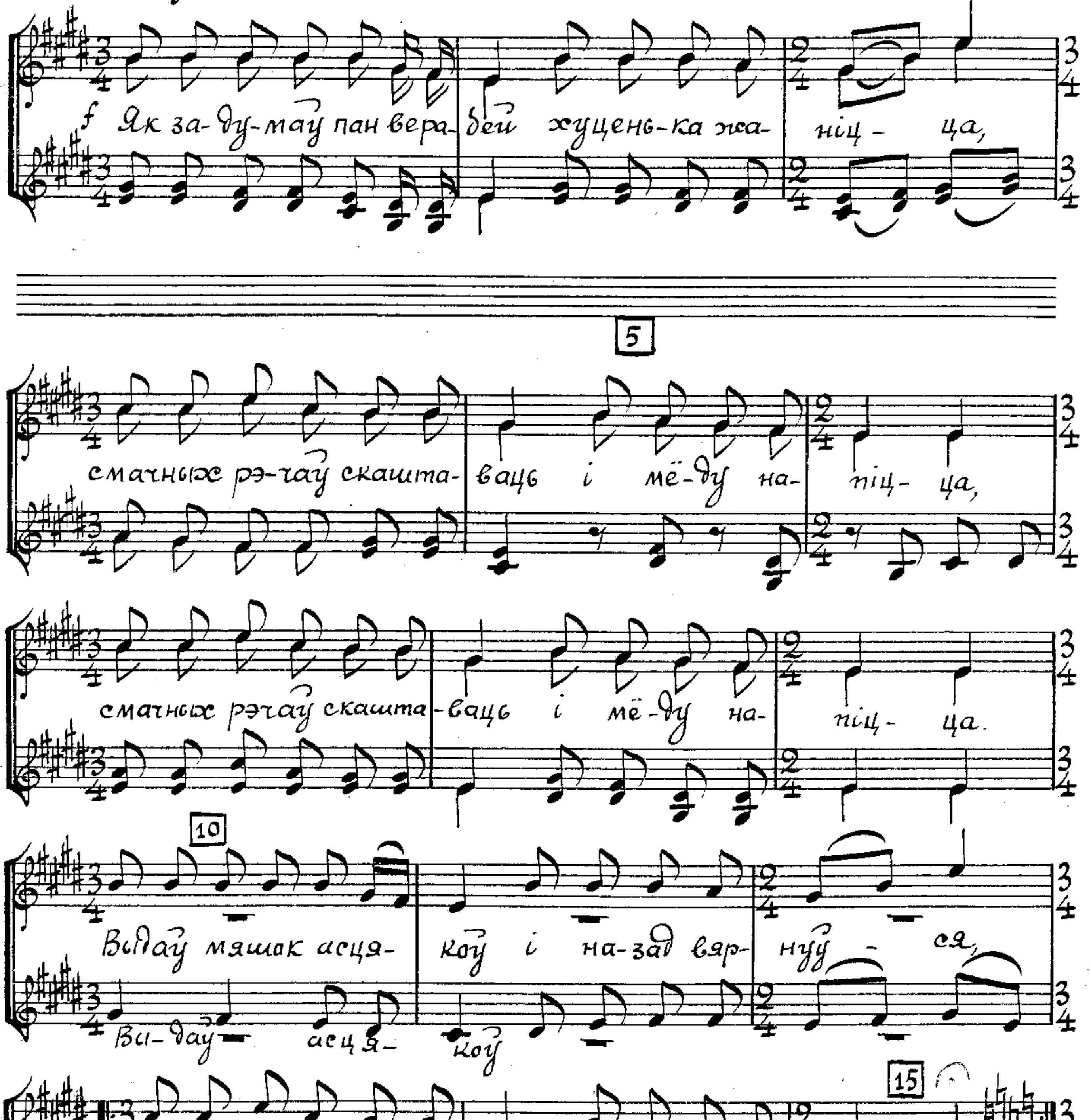

пры рэпрызе „pp“

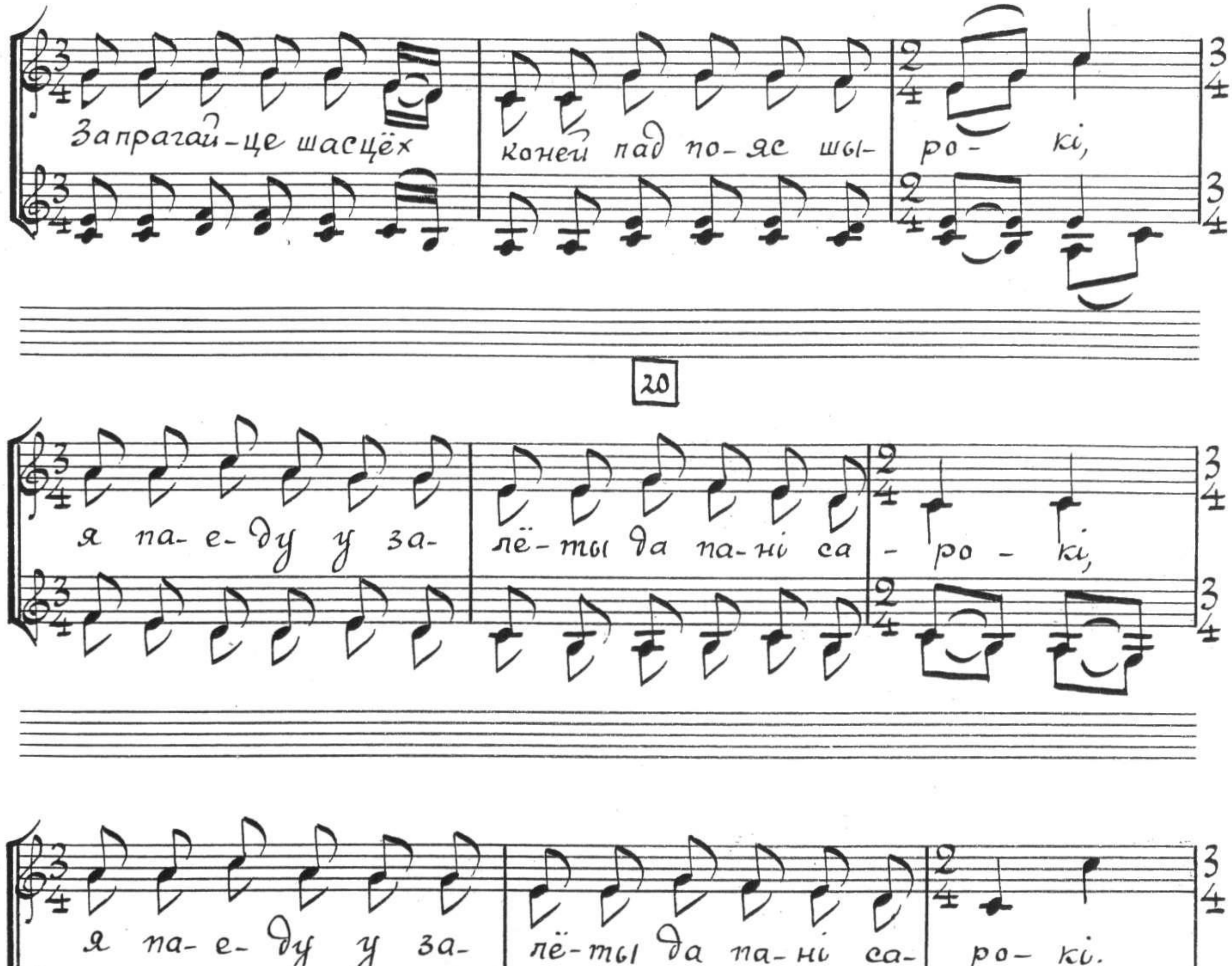
Запрагай-це шасцёх конеи пад по-яс шы- ро- кі,
20
я па-е-ду у за- лё-ты да па-ні са- ро- кі,
я па-е-ду у за- лё-ты да па-ні са- ро- кі.
25
Крук і качар і пя- тух прад ім прадка- ва- лі,
Крук і пя- тух

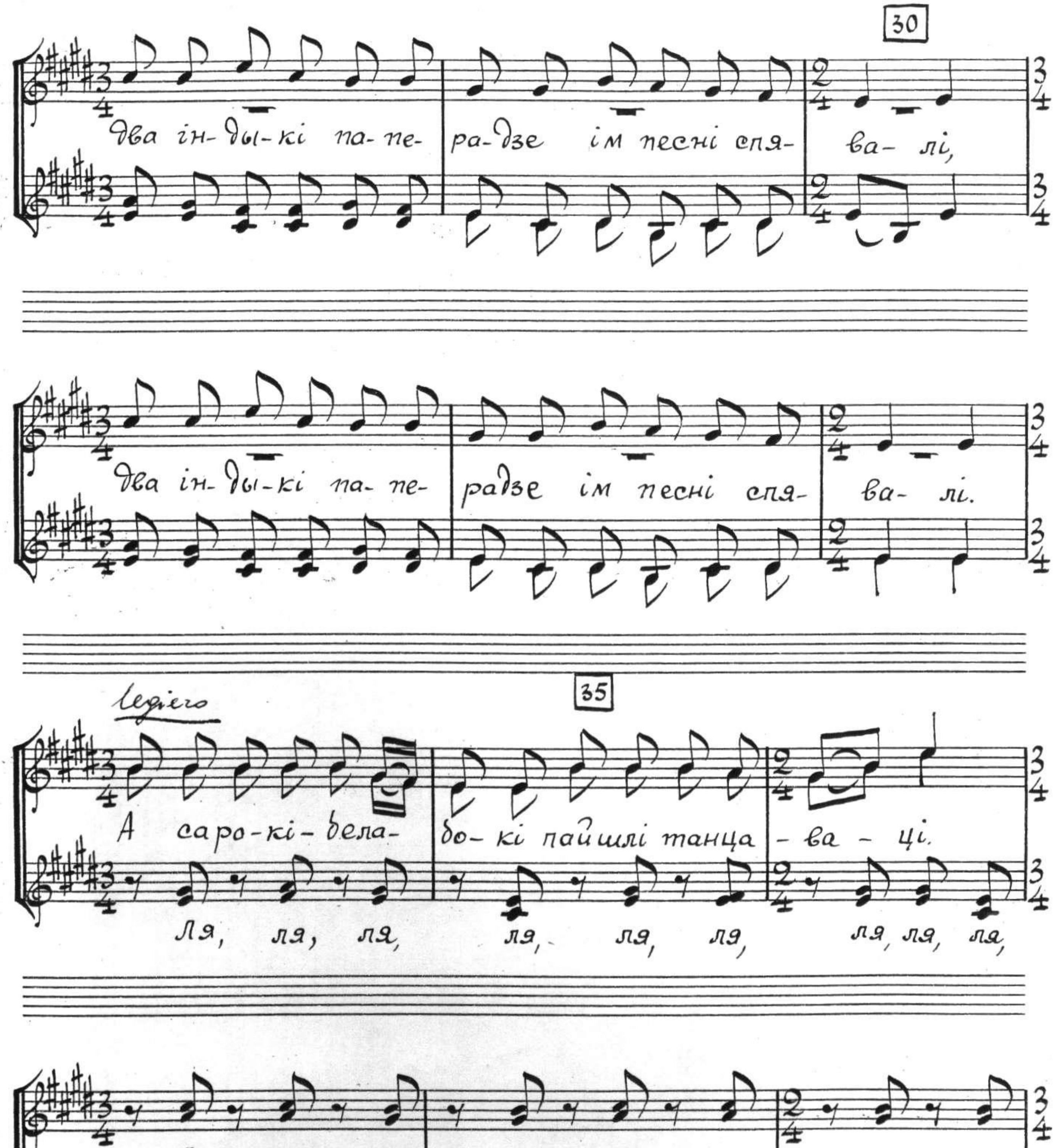
30
два ін-ды-кі па-пе-ра-дзе ім песні спя-ва-лі,
два ін-ды-кі па-пе-радзе ім песні спя-ва-лі.
legiero
35
А саро-кі-бела-бо-кі пайшлі танца-ва-ці.
ля, ля, ля, ля, ля, ля, ля, ля, ля,
Ля, ля, ля, ля, ля, ля, ля, ля.
grave А ва-роны, стары жо-ны, гэта за-мя-ча-ці.