Падвей

Сл. М. Богдановича

Муз. А. Безенсон

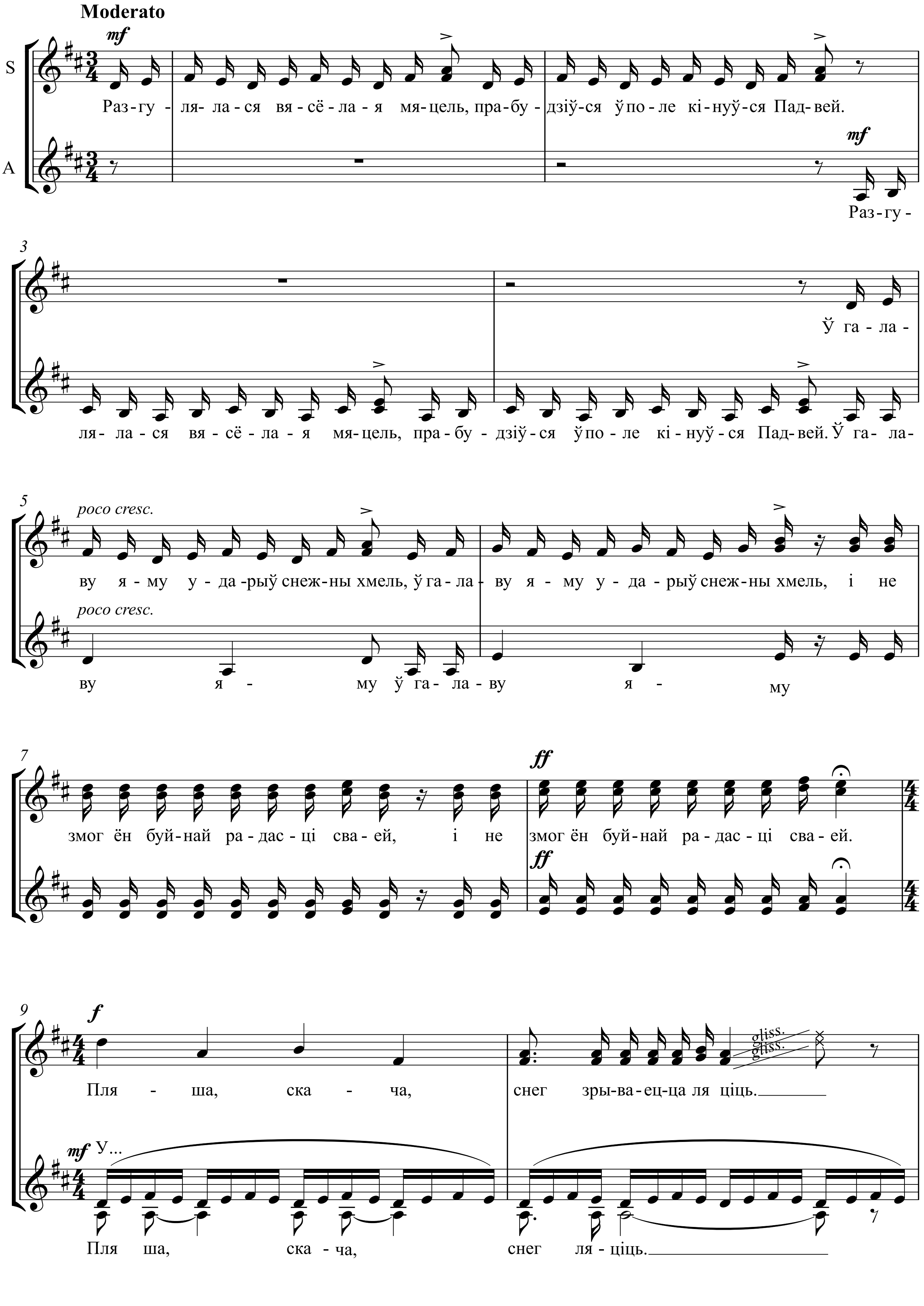

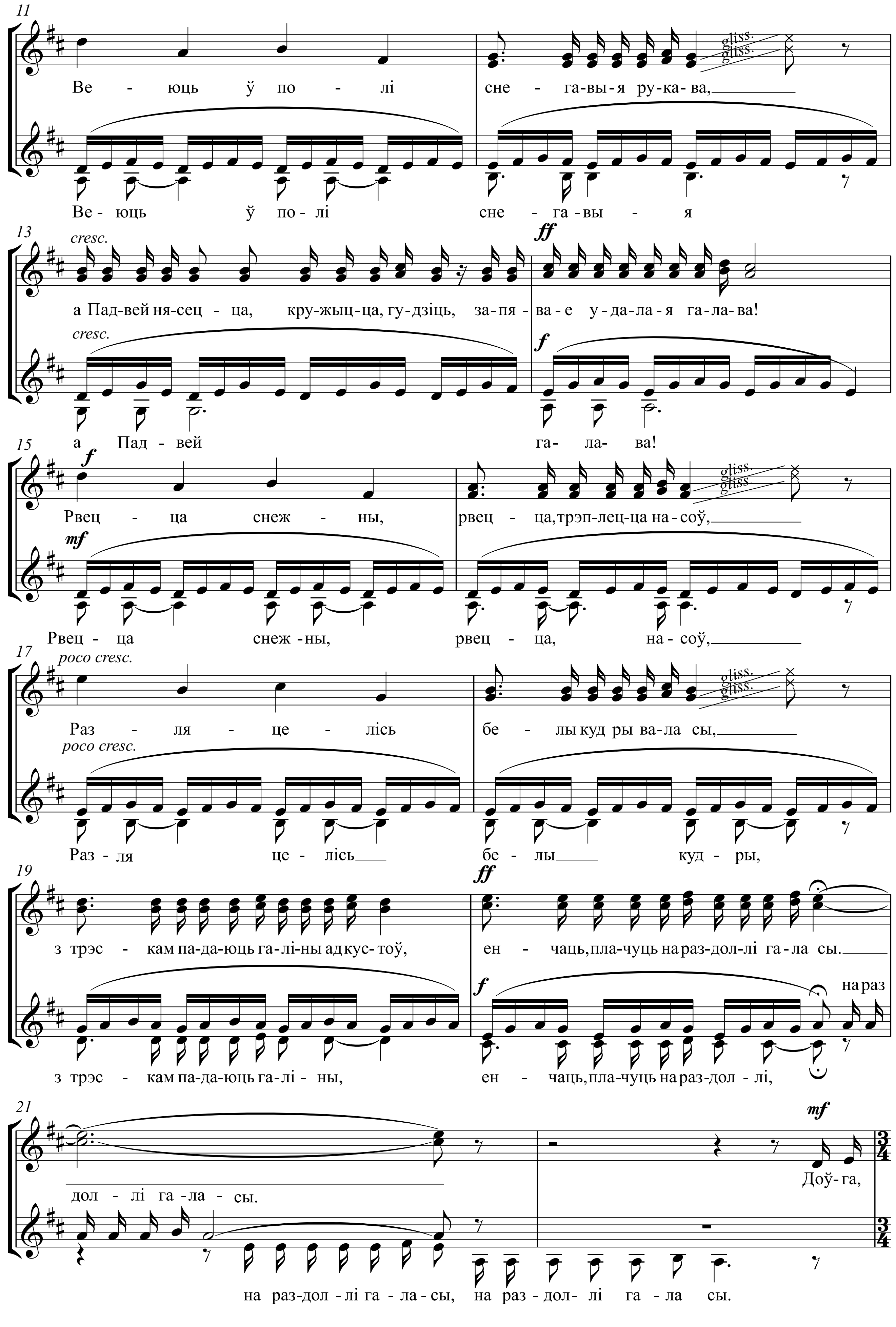
11
Ве - юць ў по - лі
сне - га-вы-я ру-ка-ва,
gliss.
gliss.
Ве-юць ў по-лі сне - га-вы - я
13
cresc.
а Пад-вей ня-сец - ца, кру-жыц-ца, гу-дзіць, за-пя - ва-е у-да-ла-я га-ла-ва!
ff
cresc.
f
а Пад - вей га-ла- ва!
15
f
Рвец - ца снеж - ны,
рвец - ца,трэп-лец-ца на-соў,
gliss.
gliss.
mf
Рвец - ца снеж-ны, рвец - ца, на-соў,
17
poco cresc.
Раз - ля - це - лісь
бе - лы куд ры ва-ла сы,
gliss.
gliss.
poco cresc.
Раз-ля це-лісь бе-лы куд-ры,
19
з трэс - кам па-да-юць га-лі-ны ад кус-тоў,
ff
ен - чаць,пла-чуць на раз-дол-лі га-ла сы.
f
на раз
з трэс - кам па-да-юць га-лі - ны,
ен - чаць,пла-чуць на раз-дол - лі,
21
дол - лі га -ла - сы.
mf
Доў-га,
на раз-дол -лі га - ла-сы, на раз - дол- лі га - ла сы.

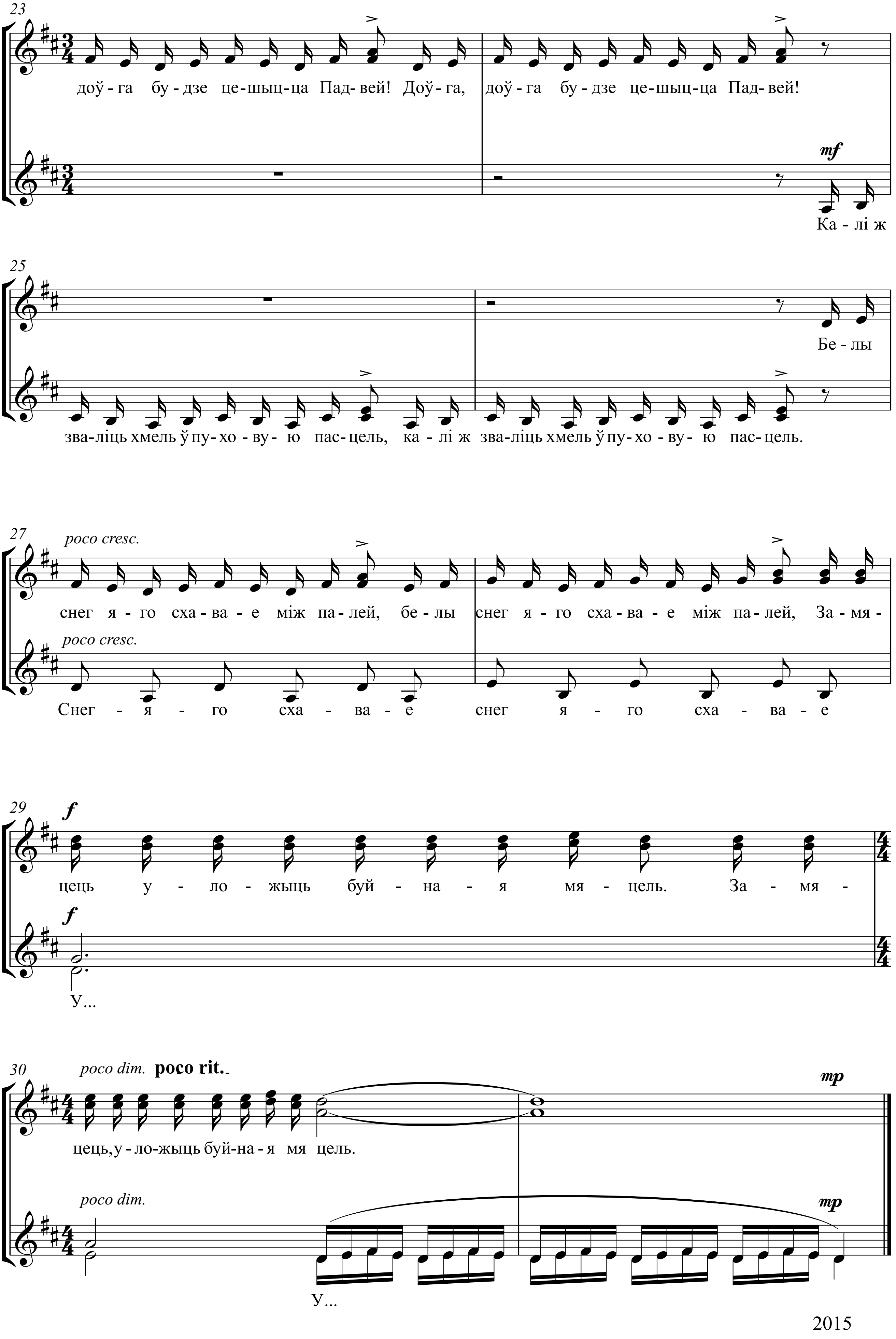
23
доў - га бу - дзе це - шыц - ца Пад - вей! Доў - га, доў - га бу - дзе це - шыц - ца Пад - вей!
mf
Ка - лі ж
25
Бе - лы
зва - ліць хмель ў пу - хо - ву - ю пас - цель, ка - лі ж зва - ліць хмель ў пу - хо - ву - ю пас - цель.
27
poco cresc.
снег я - го сха - ва - е між па - лей, бе - лы снег я - го сха - ва - е між па - лей, За - мя -
poco cresc.
Снег - я - го сха - ва - е снег я - го сха - ва - е
29
f
цець у - ло - жыць буй - на - я мя - цель. За - мя -
f
У...
30
poco dim.
poco rit.
mp
цець, у - ло - жыць буй - на - я мя цель.
poco dim.
mp
У...

2015