Тройка

Сл. Я. Коласа

Муз. А. Безенсон

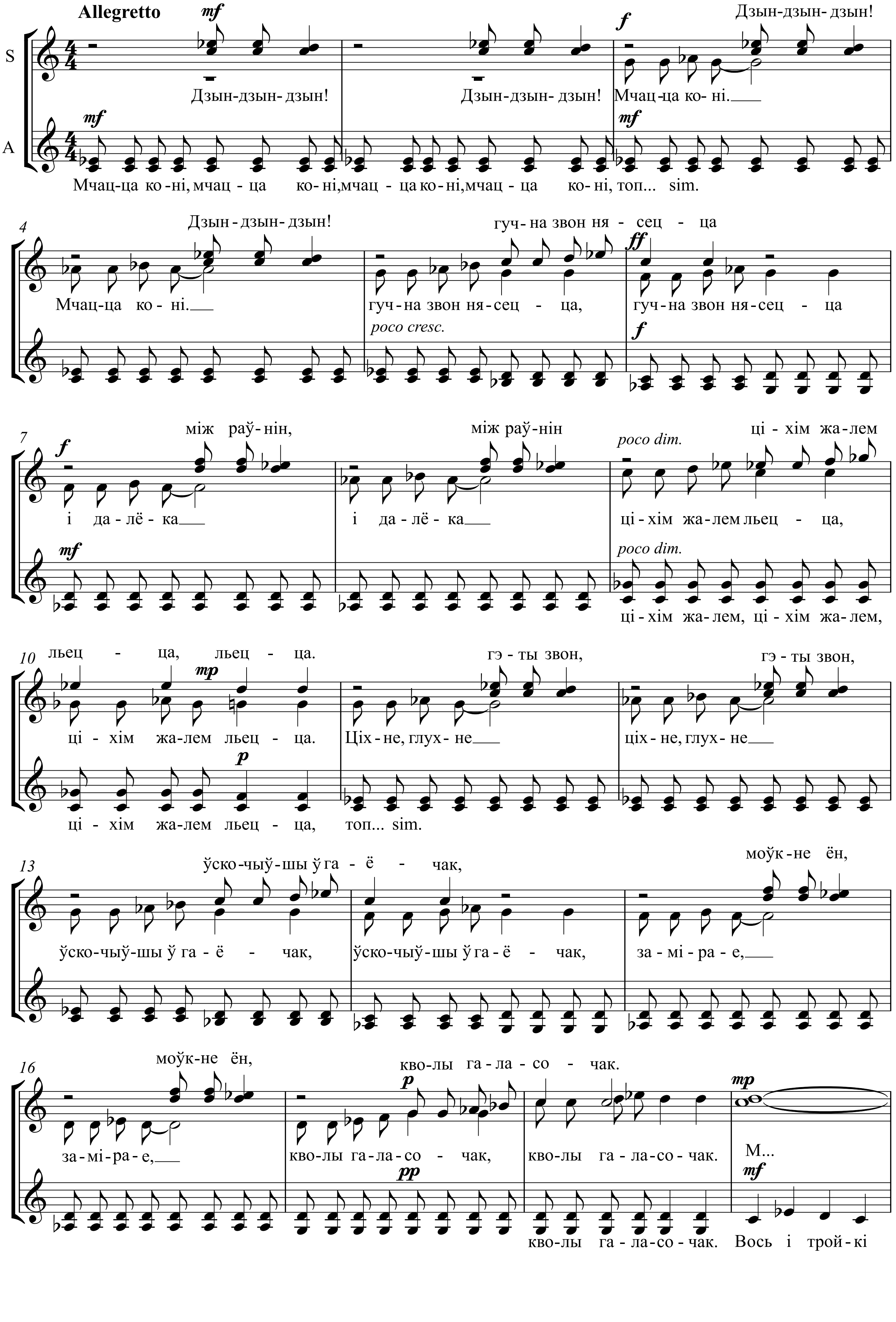

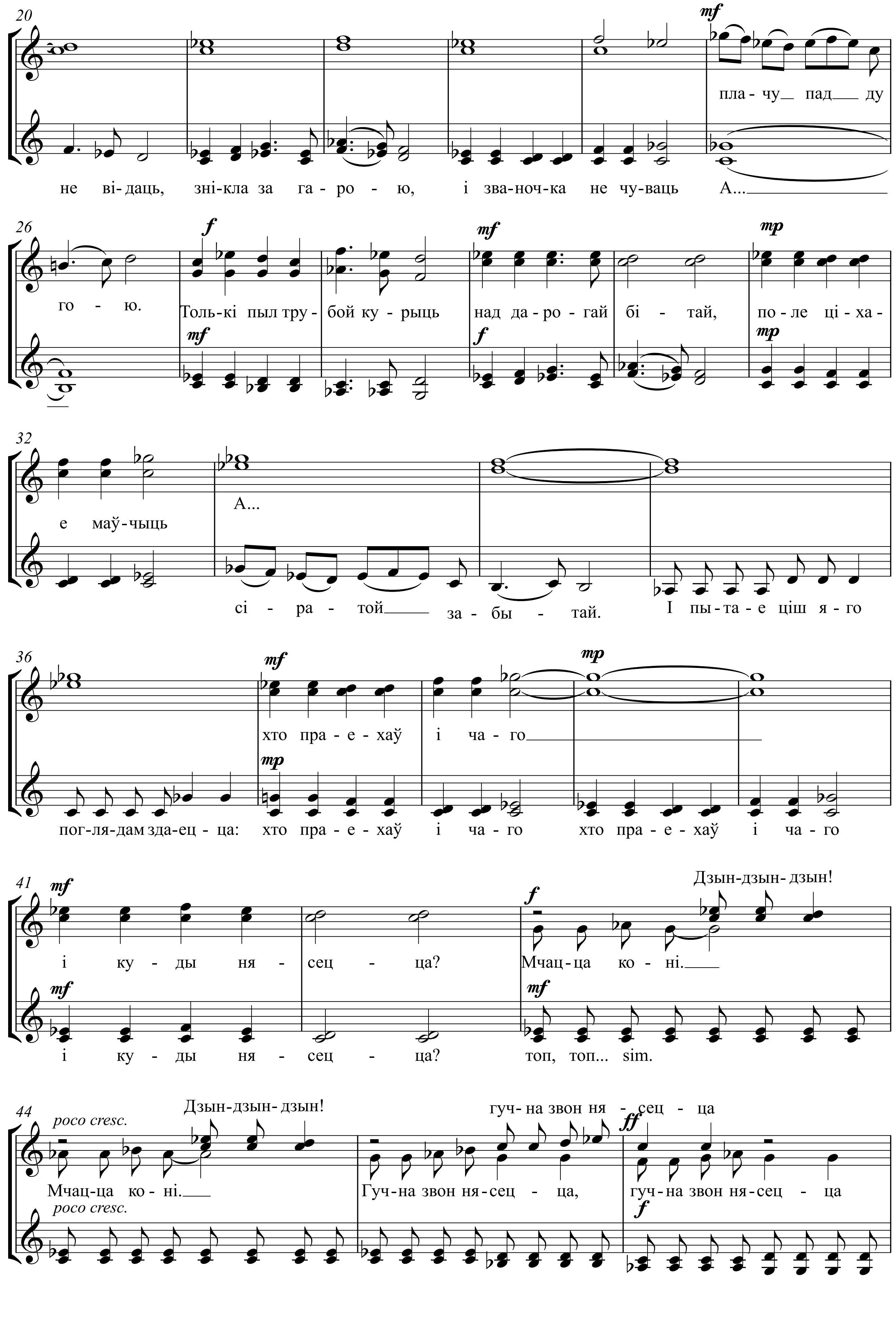
20
mf
пла-чу пад ду
не ві-дацць, зні-кла за га-ро-ю, і зва-ноч-ка не чу-вацць А...
26
f
mf
mp
го - ю.
Толь-кі пыл тру-бой ку-рыць над да-ро-гай бі-тай, по-ле ці-ха-
mf
f
mp
32
е маў-чыць
А...
сі-ра-той за-бы-тай. І пы-та-е ціш я-го
36
mf
mp
хто пра-е-хаў і ча-го
mp
пог-ля-дам зда-ец-ца: хто пра-е-хаў і ча-го хто пра-е-хаў і ча-го
41
mf
f
Дзын-дзын-дзын!
і ку-ды ня-сец-ца? Мчац-ца ко-ні.
mf
mf
і ку-ды ня-сец-ца? топ, топ... sim.
44
poco cresc.
Дзын-дзын-дзын!
гуч-на звон ня-сец-ца
ff
Мчац-ца ко-ні. Гуч-на звон ня-сец-ца, гуч-на звон ня-сец-ца
poco cresc.
f

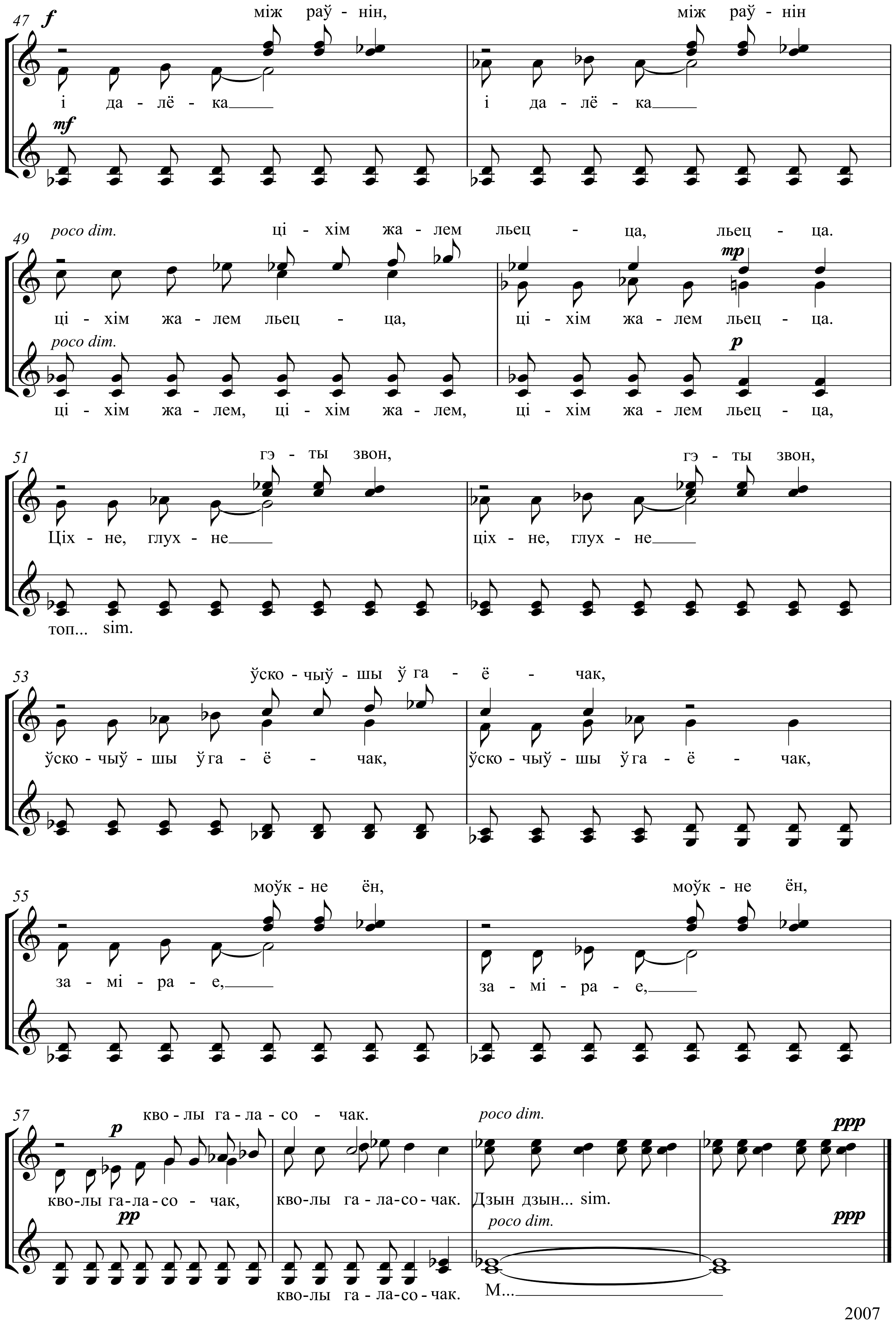
47
f
між раў - нін,
між раў - нін
і да - лё - ка
mf
49
poco dim.
ці - хім жа - лем льец - ца, льец - ца.
mp
ці - хім жа - лем льец - ца,
ці - хім жа - лем льец - ца.
poco dim.
p
ці - хім жа - лем, ці - хім жа - лем,
ці - хім жа - лем льец - ца,
51
гэ - ты звон,
гэ - ты звон,
Ціх - не, глух - не
ціх - не, глух - не
топ... sim.
53
ўско - чыў - шы ў га - ё - чак,
ўско - чыў - шы ў га - ё - чак,
ўско - чыў - шы ў га - ё - чак,
55
моўк - не ён,
моўк - не ён,
за - мі - ра - е,
за - мі - ра - е,
57
кво - лы га - ла - со - чак.
poco dim.
p
ppp
кво-лы га-ла-со - чак,
кво-лы га - ла-со-чак.
Дзын дзын... sim.
pp
poco dim.
ppp
кво-лы га - ла-со-чак.
М...

2007