А хто там ідзе?

Сл. Я. Купалы

Муз. А. Безенсон

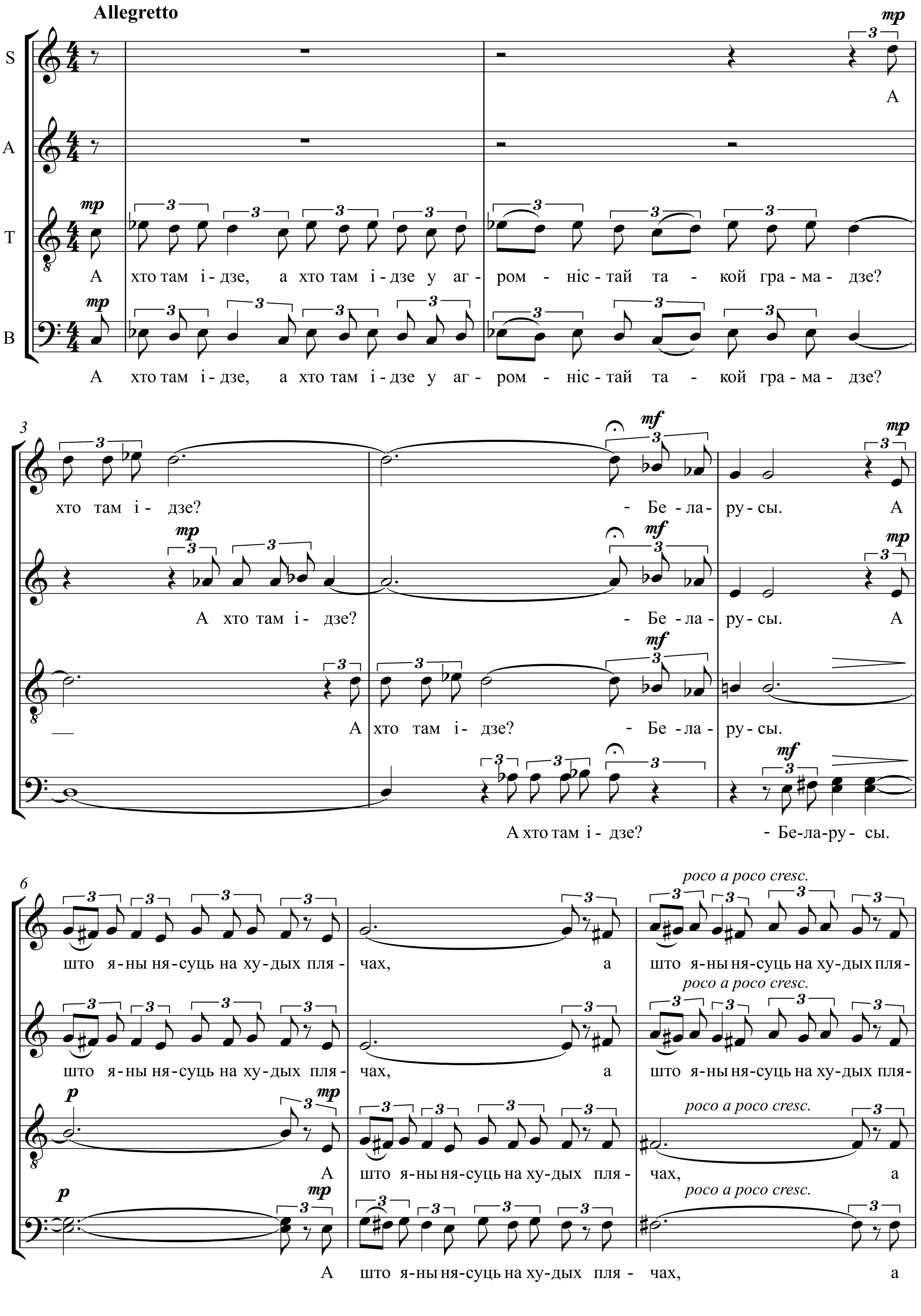

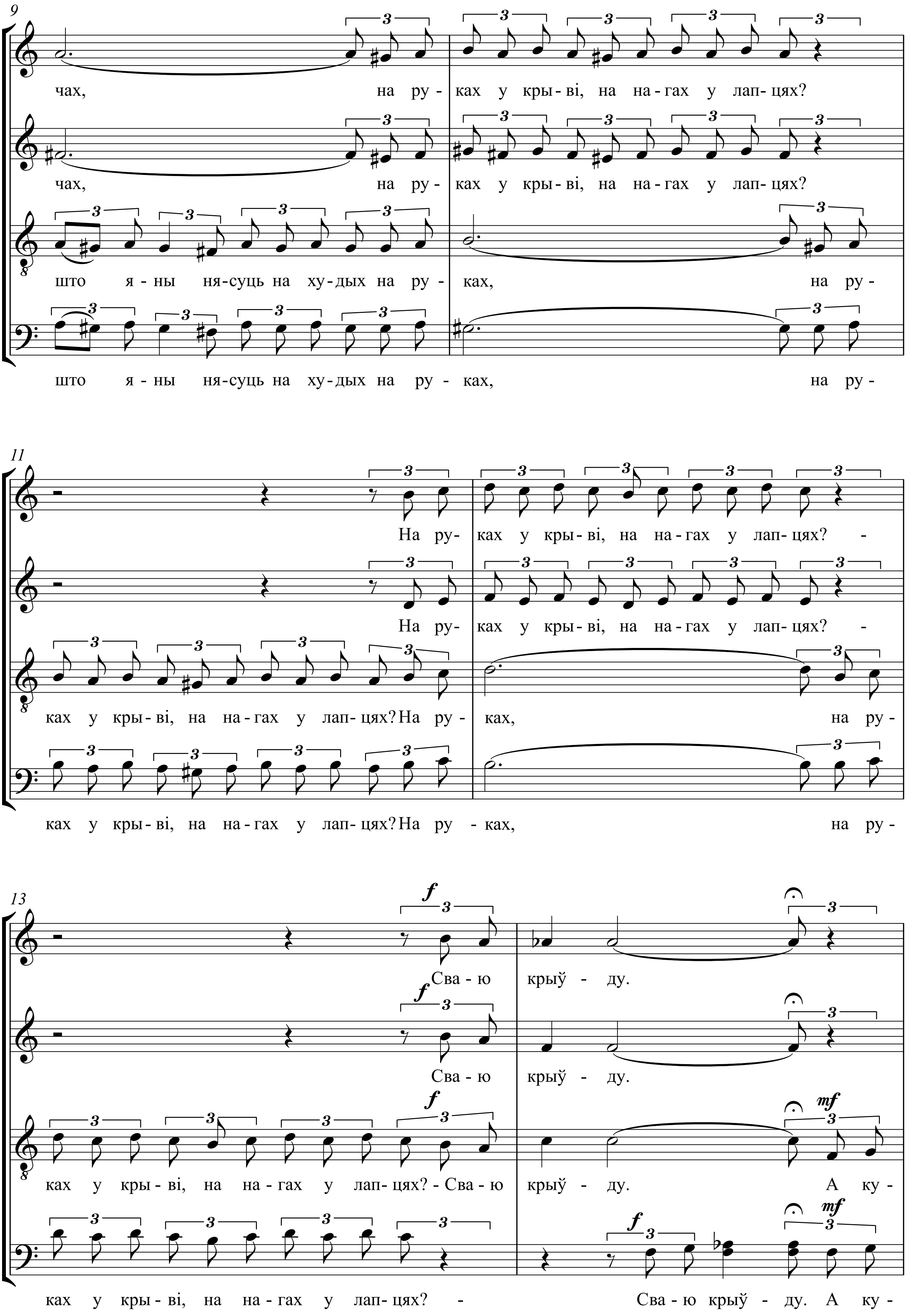
9
чах, на ру - ках у кры - ві, на на - гах у лап - цях?
чах, на ру - ках у кры - ві, на на - гах у лап - цях?
што я - ны ня - суць на ху - дых на ру - ках, на ру -
што я - ны ня - суць на ху - дых на ру - ках, на ру -
11
На ру - ках у кры - ві, на на - гах у лап - цях? -
На ру - ках у кры - ві, на на - гах у лап - цях? -
ках у кры - ві, на на - гах у лап - цях? На ру - ках, на ру -
ках у кры - ві, на на - гах у лап - цях? На ру - ках, на ру -
13
f
Сва - ю крыў - ду.
Сва - ю крыў - ду.
ках у кры - ві, на на - гах у лап - цях? - Сва - ю крыў - ду. mf А ку -
ках у кры - ві, на на - гах у лап - цях? - Сва - ю крыў - ду. mf А ку -

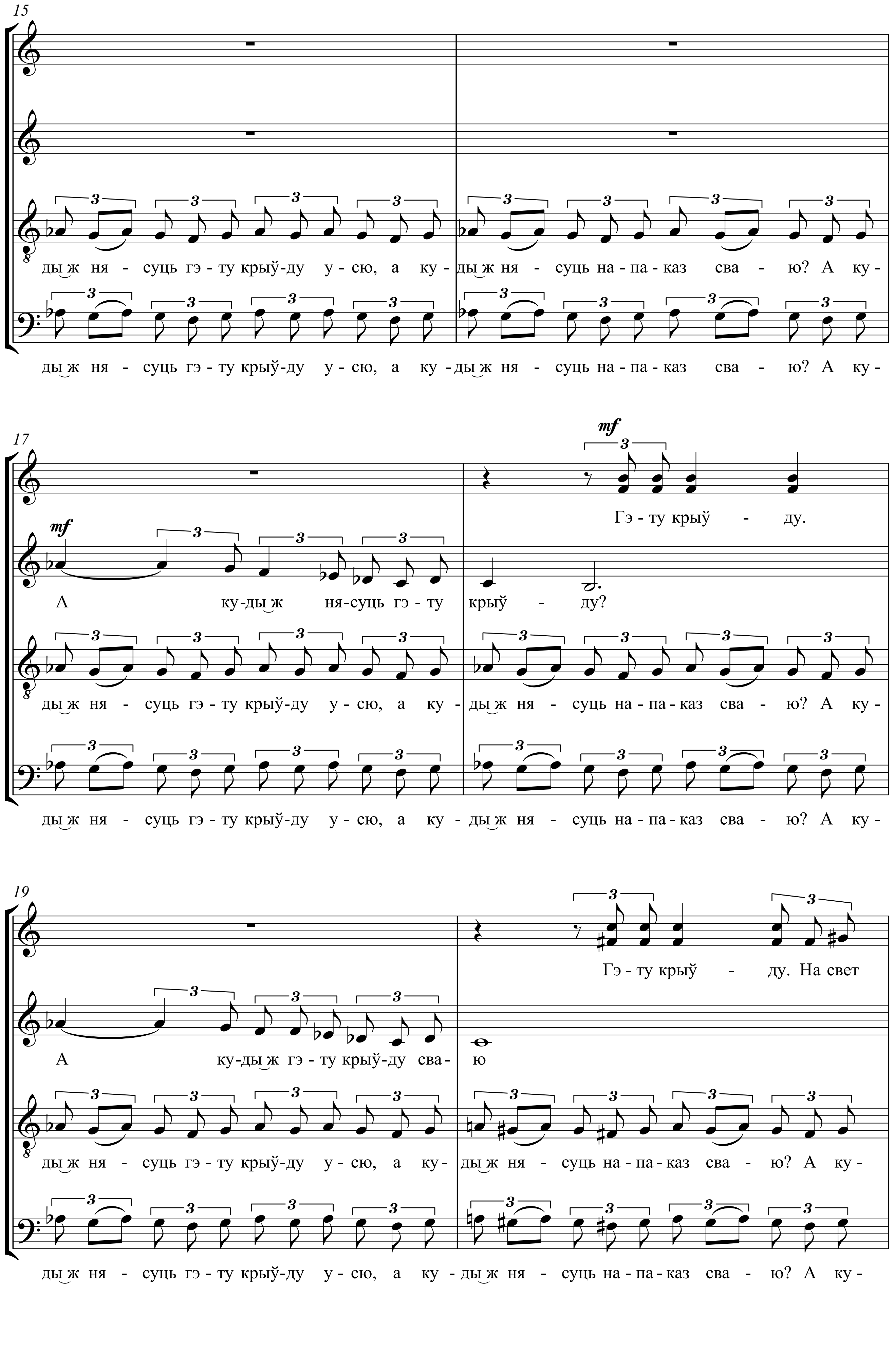
15
ды‿ж ня - суць гэ - ту крыў-ду у - сю, а ку - ды‿ж ня - суць на - па - каз сва - ю? А ку -
ды‿ж ня - суць гэ - ту крыў-ду у - сю, а ку - ды‿ж ня - суць на - па - каз сва - ю? А ку -
17
mf
Гэ - ту крыў - ду.
mf
А ку-ды‿ж ня-суць гэ - ту крыў - ду?
ды‿ж ня - суць гэ - ту крыў-ду у - сю, а ку - ды‿ж ня - суць на - па - каз сва - ю? А ку -
ды‿ж ня - суць гэ - ту крыў-ду у - сю, а ку - ды‿ж ня - суць на - па - каз сва - ю? А ку -
19
Гэ - ту крыў - ду. На свет
А ку-ды‿ж гэ - ту крыў-ду сва - ю
ды‿ж ня - суць гэ - ту крыў-ду у - сю, а ку - ды‿ж ня - суць на - па - каз сва - ю? А ку -
ды‿ж ня - суць гэ - ту крыў-ду у - сю, а ку - ды‿ж ня - суць на - па - каз сва - ю? А ку -

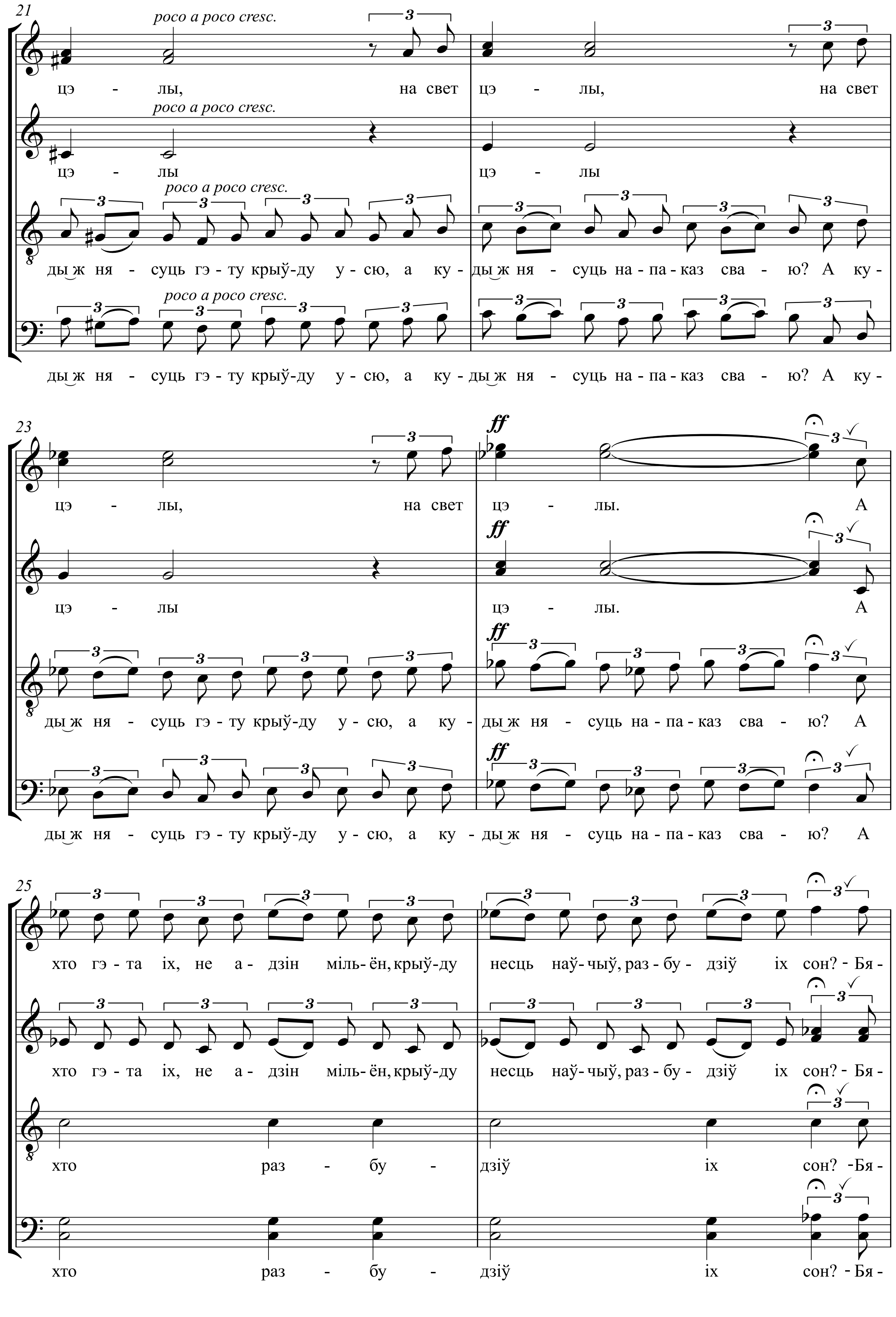
21
poco a poco cresc.
цэ - лы, на свет цэ - лы, на свет
poco a poco cresc.
цэ - лы цэ - лы
poco a poco cresc.
ды ж ня - суць гэ - ту крыў-ду у - сю, а ку - ды ж ня - суць на - па - каз сва - ю? А ку -
poco a poco cresc.
ды ж ня - суць гэ - ту крыў-ду у - сю, а ку - ды ж ня - суць на - па - каз сва - ю? А ку -
23
ff
цэ - лы, на свет цэ - лы. А
ff
цэ - лы цэ - лы. А
ff
ды ж ня - суць гэ - ту крыў-ду у - сю, а ку - ды ж ня - суць на - па - каз сва - ю? А
ff
ды ж ня - суць гэ - ту крыў-ду у - сю, а ку - ды ж ня - суць на - па - каз сва - ю? А
25
хто гэ - та іх, не а - дзін міль - ён, крыў-ду несць наў - чыў, раз - бу - дзіў іх сон? - Бя -
хто гэ - та іх, не а - дзін міль - ён, крыў-ду несць наў - чыў, раз - бу - дзіў іх сон? - Бя -
хто раз - бу - дзіў іх сон? - Бя -
хто раз - бу - дзіў іх сон? - Бя -

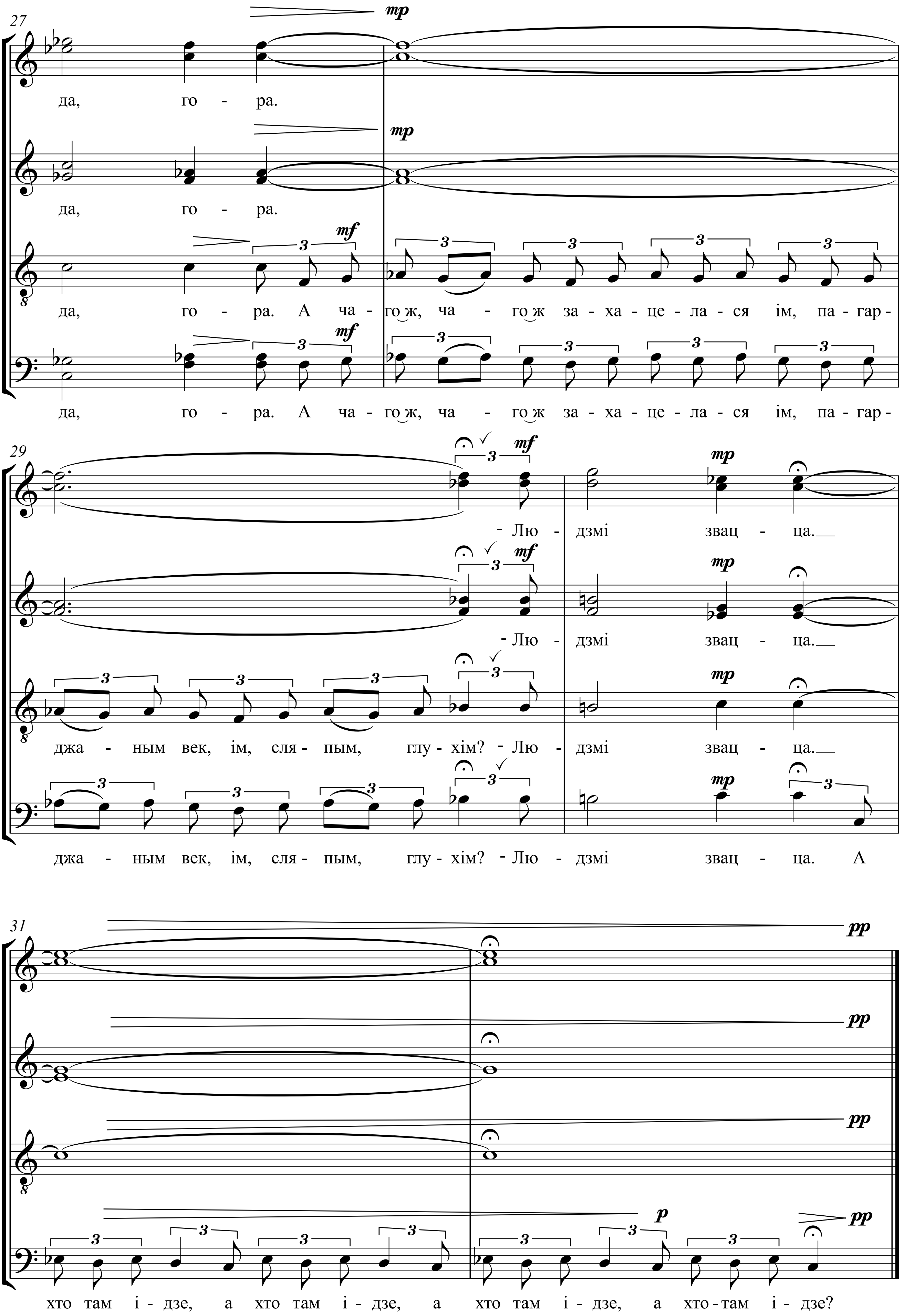
27
mp
да, го - ра.
mp
да, го - ра.
mf
да, го - ра. А ча - го‿ж, ча - го‿ж за - ха - це - ла - ся ім, па - гар -
mf
да, го - ра. А ча - го‿ж, ча - го‿ж за - ха - це - ла - ся ім, па - гар -
29
mf
- Лю - дзмі звац - ца.
mp
mf
- Лю - дзмі звац - ца.
mp
джа - ным век, ім, сля - пым, глу - хім? - Лю - дзмі звац - ца.
mp
джа - ным век, ім, сля - пым, глу - хім? - Лю - дзмі звац - ца. А
mp
31
pp
pp
pp
p
pp
хто там і - дзе, а хто там і - дзе, а хто там і - дзе, а хто - там і - дзе?

2007