Замкавая гара

(з Віленскіх абразоў)

Сл. Я. Купалы

Муз. А. Безенсон

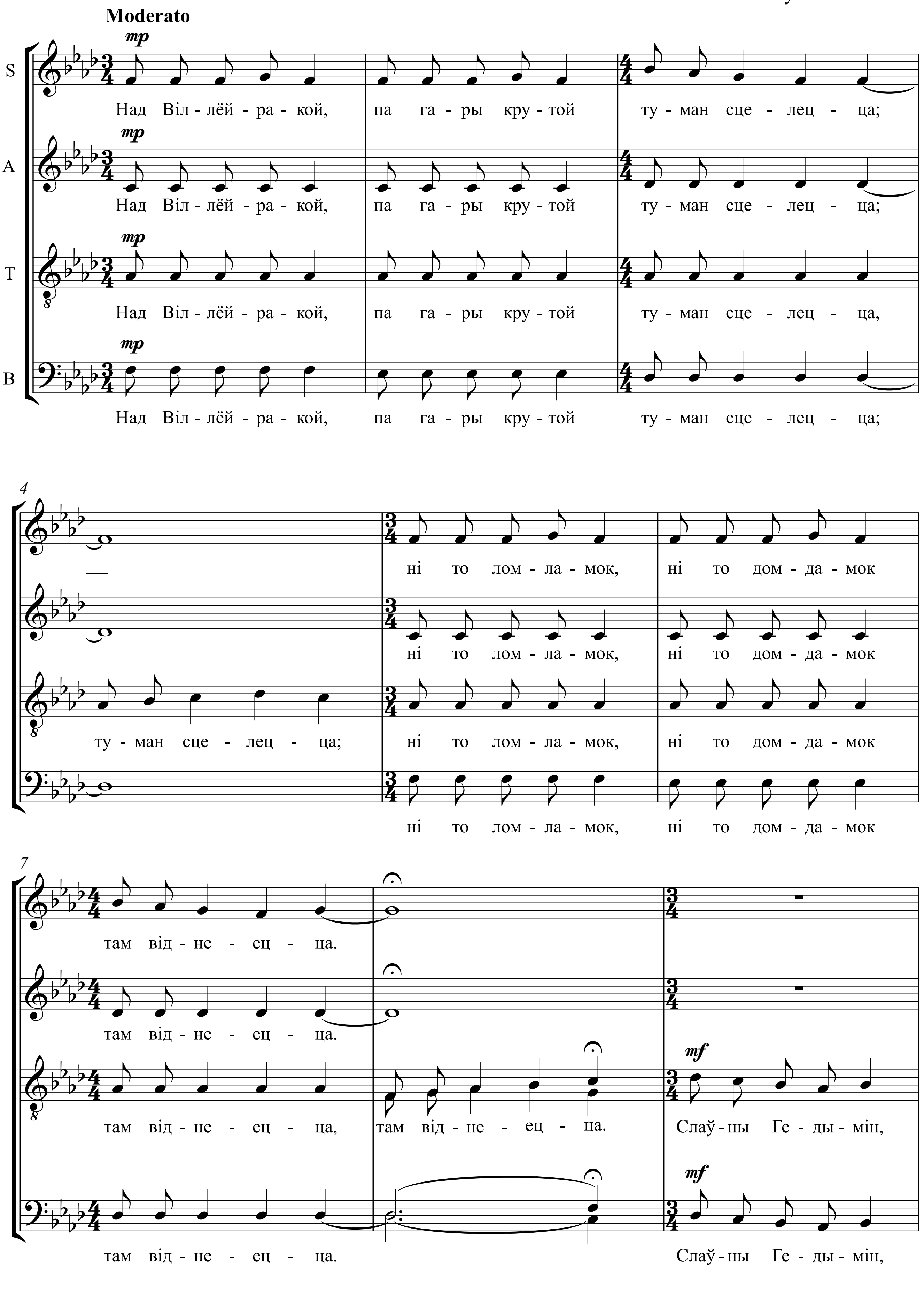

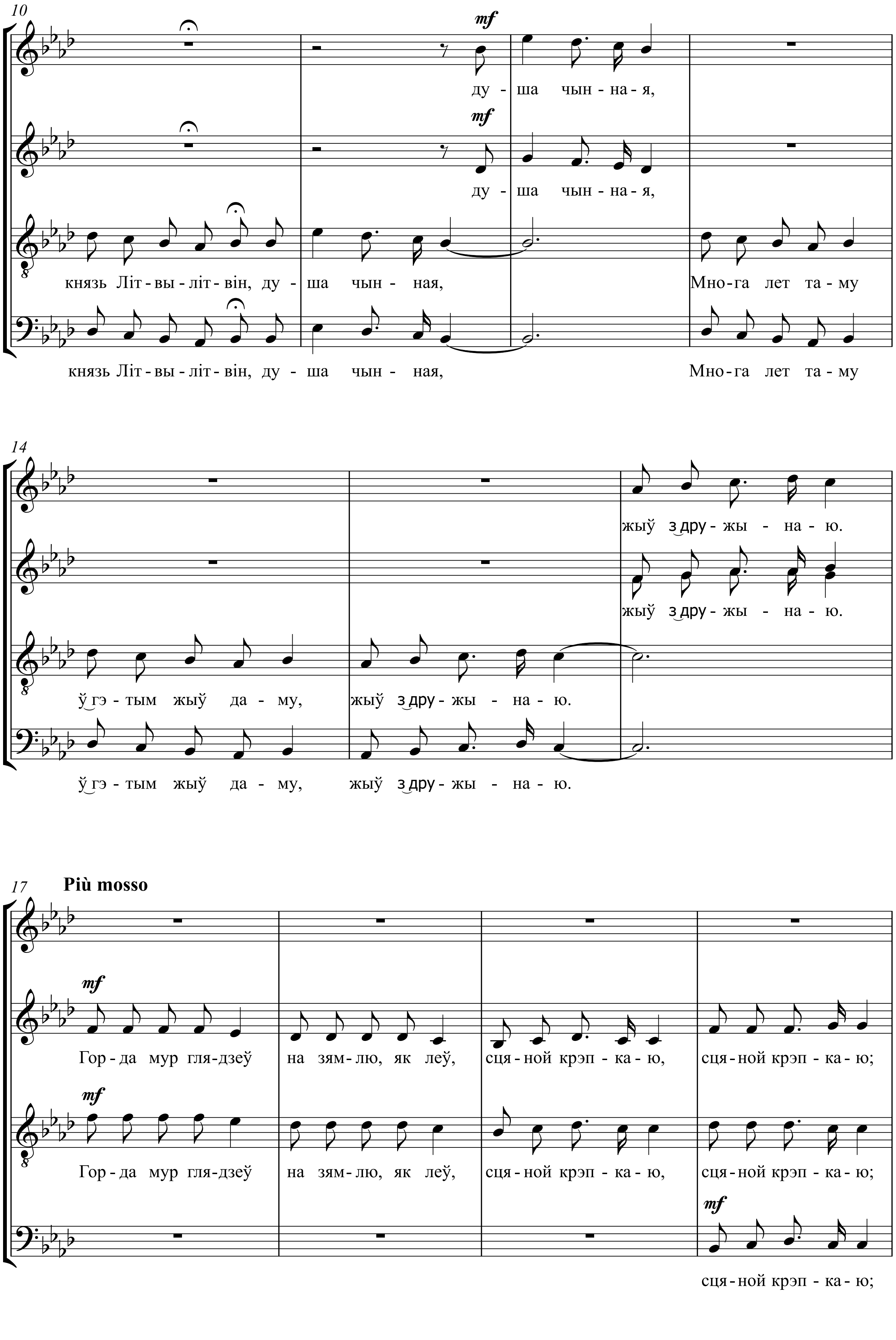
10
mf
ду - ша чын - на - я,
mf
ду - ша чын - на - я,
князь Літ - вы - літ - він, ду - ша чын - ная,
Мно - га лет та - му
князь Літ - вы - літ - він, ду - ша чын - ная,
Мно - га лет та - му
14
жыў з‿дру - жы - на - ю.
жыў з‿дру - жы - на - ю.
ў‿гэ - тым жыў да - му, жыў з‿дру - жы - на - ю.
ў‿гэ - тым жыў да - му, жыў з‿дру - жы - на - ю.
17
Più mosso
mf
Гор - да мур гля - дзеў на зям - лю, як леў, сця - ной крэп - ка - ю, сця - ной крэп - ка - ю;
mf
Гор - да мур гля - дзеў на зям - лю, як леў, сця - ной крэп - ка - ю, сця - ной крэп - ка - ю;
mf
сця - ной крэп - ка - ю;

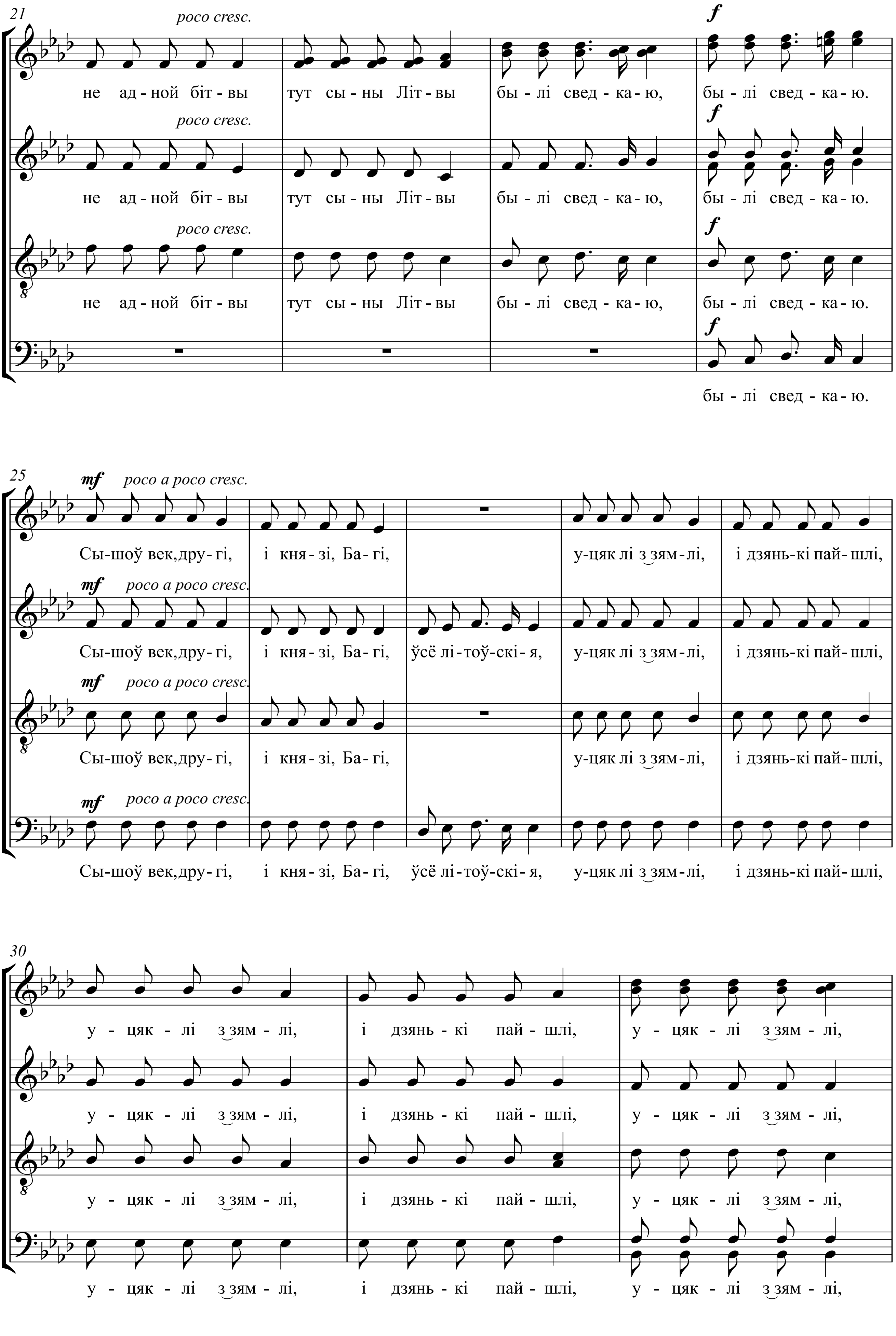
21
poco cresc.
не ад - ной біт - вы
тут сы - ны Літ - вы
бы - лі свед - ка - ю,
f
бы - лі свед - ка - ю.
25
mf
poco a poco cresc.
Сы-шоў век,дру- гі,
і кня - зі, Ба - гі,
ўсё лі - тоў - скі - я,
у-цяк лі з зям-лі,
і дзянь-кі пай- шлі,
30
у - цяк - лі з зям - лі,
і дзянь - кі пай - шлі,
у - цяк - лі з зям - лі,

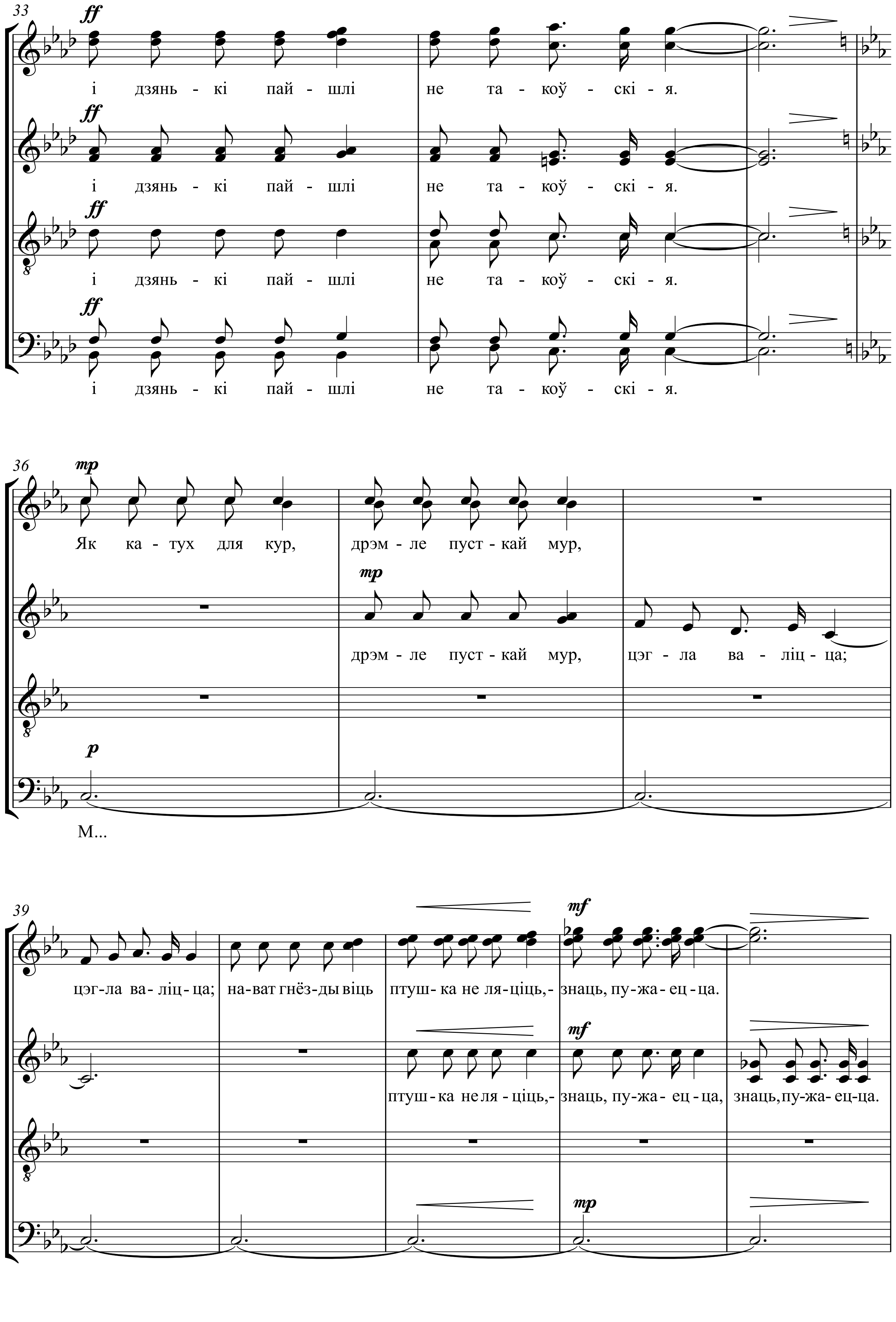
33
ff
і дзянь - кі пай - шлі не та - коў - скі - я.
і дзянь - кі пай - шлі не та - коў - скі - я.
і дзянь - кі пай - шлі не та - коў - скі - я.
і дзянь - кі пай - шлі не та - коў - скі - я.
36
mp
Як ка - тух для кур, дрэм - ле пуст - кай мур,
дрэм - ле пуст - кай мур, цэг - ла ва - ліц - ца;
p
М...
39
mf
цэг-ла ва - ліц - ца; на-ват гнёз-ды віць птуш- ка не ля-ціць,- знаць, пу-жа-ец-ца.
птуш - ка не ля - ціць,- знаць, пу-жа- ец - ца, знаць,пу-жа-ец-ца.
mp

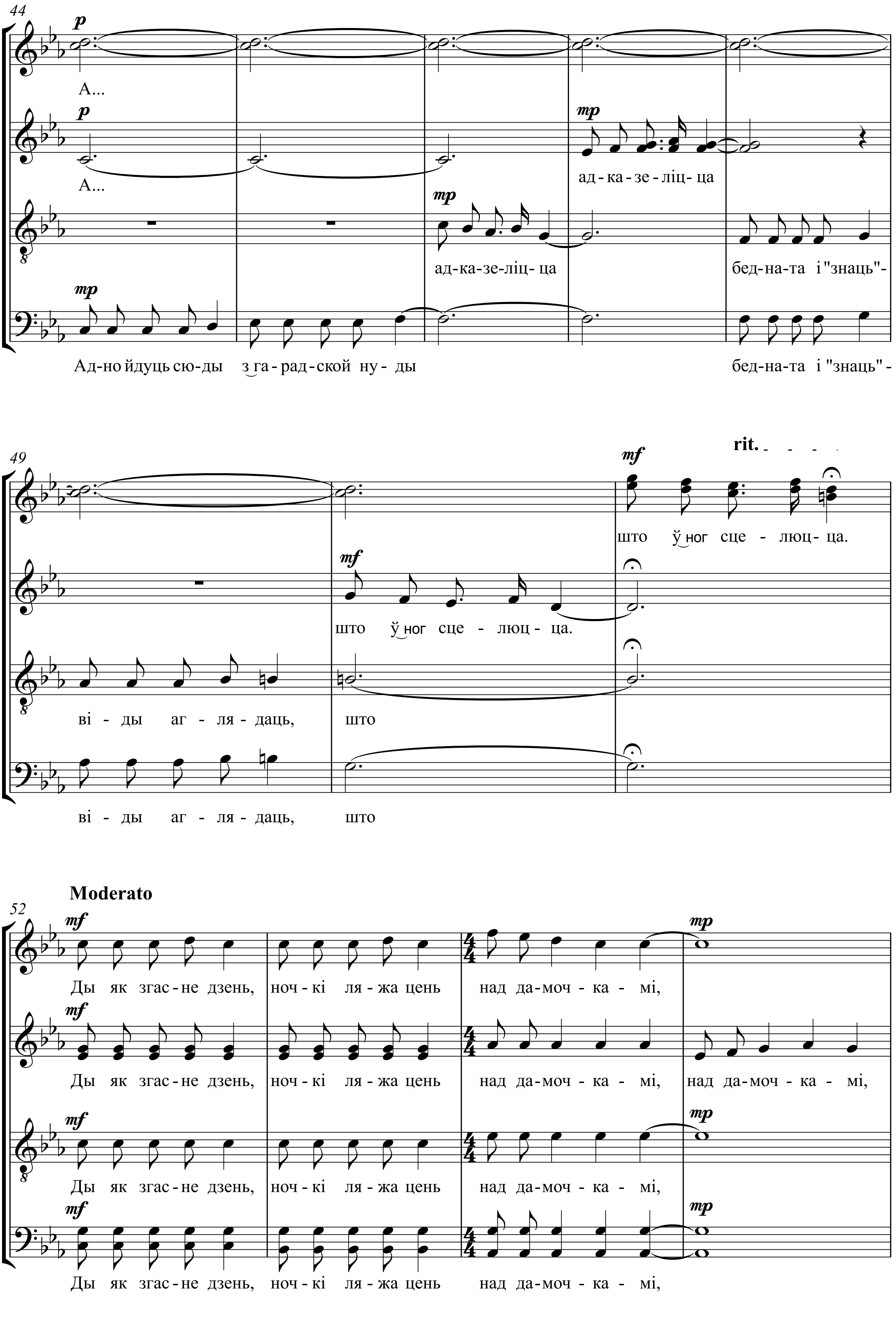
44
A...
A...
ад - ка - зе - ліц - ца
ад-ка-зе-ліц- ца
бед-на-та і "знаць"-
Ад-но йдуць сю-ды з га - рад - ской ну - ды
бед-на-та і "знаць" -
49
rit.
што ў ног сце - люц - ца.
што ў ног сце - люц - ца.
ві - ды аг - ля - даць, што
ві - ды аг - ля - даць, што
Moderato
52
Ды як згас - не дзень, ноч - кі ля - жа цень над да-моч - ка - мі,
Ды як згас - не дзень, ноч - кі ля - жа цень над да-моч - ка - мі, над да-моч - ка - мі,
Ды як згас - не дзень, ноч - кі ля - жа цень над да-моч - ка - мі,
Ды як згас - не дзень, ноч - кі ля - жа цень над да-моч - ка - мі,

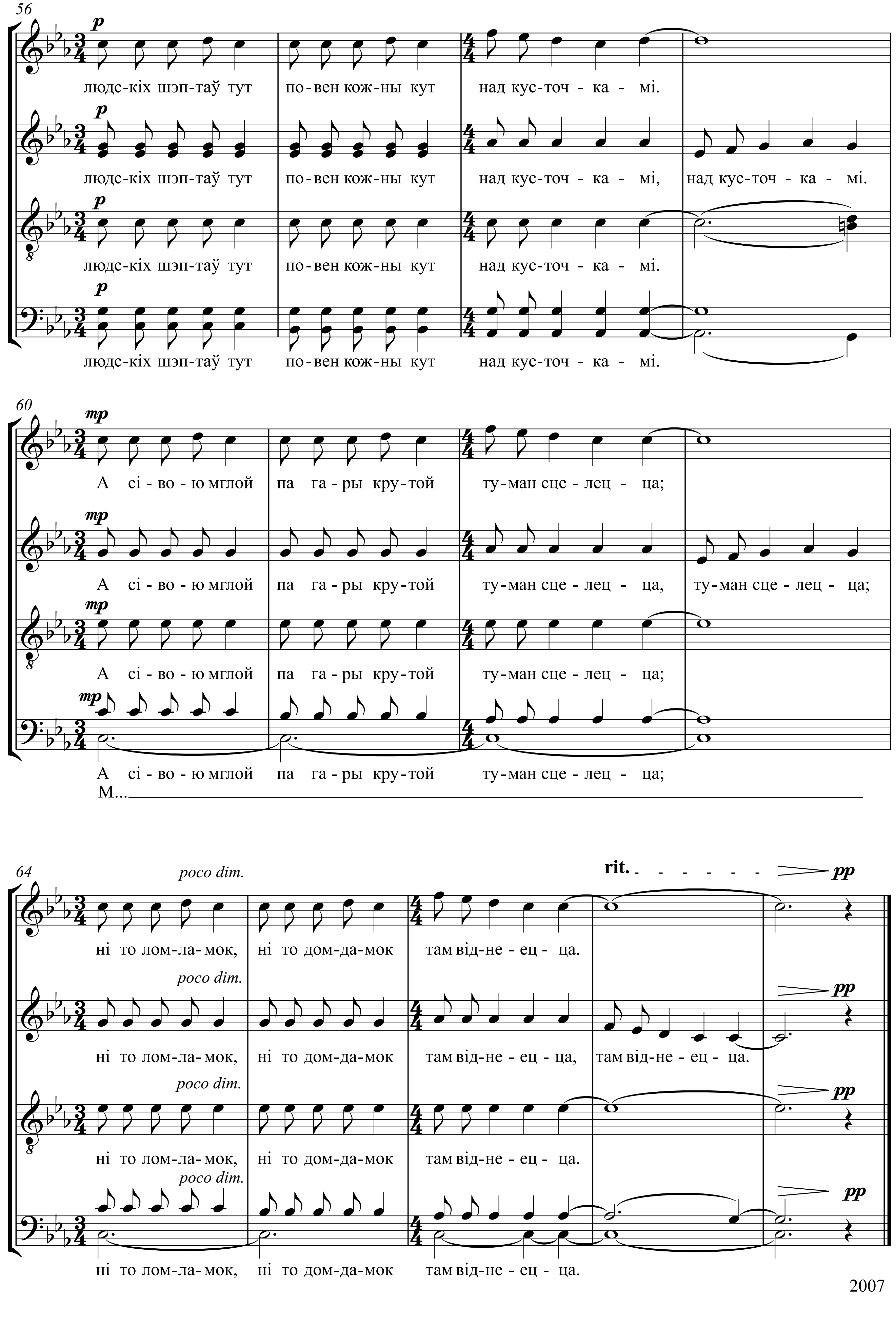
56
p
людс-кіх шэп-таў тут по-вен кож-ны кут над кус-точ - ка - мі.
людс-кіх шэп-таў тут по-вен кож-ны кут над кус-точ - ка - мі, над кус-точ - ка - мі.
60
mp
А сі - во - ю мглой па га - ры кру-той ту-ман сце - лец - ца;
А сі - во - ю мглой па га - ры кру-той ту-ман сце - лец - ца, ту-ман сце - лец - ца;
М...
64
poco dim.
rit.
pp
ні то лом-ла-мок, ні то дом-да-мок там від-не - ец - ца.
ні то лом-ла-мок, ні то дом-да-мок там від-не - ец - ца, там від-не - ец - ца.

2007