Ціха на сэрцы

М. Багдановіч **С Бугасаў**

Павольна 50

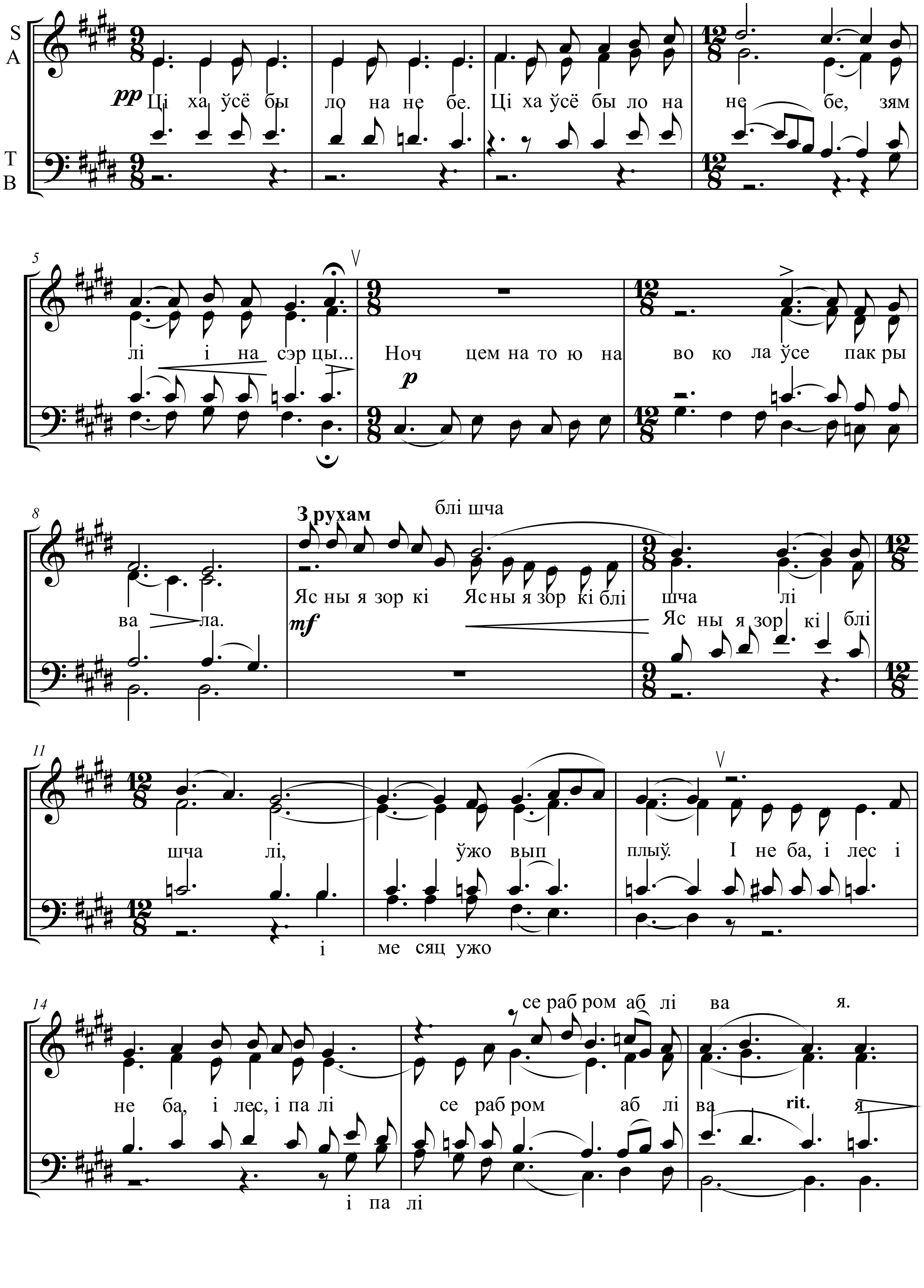

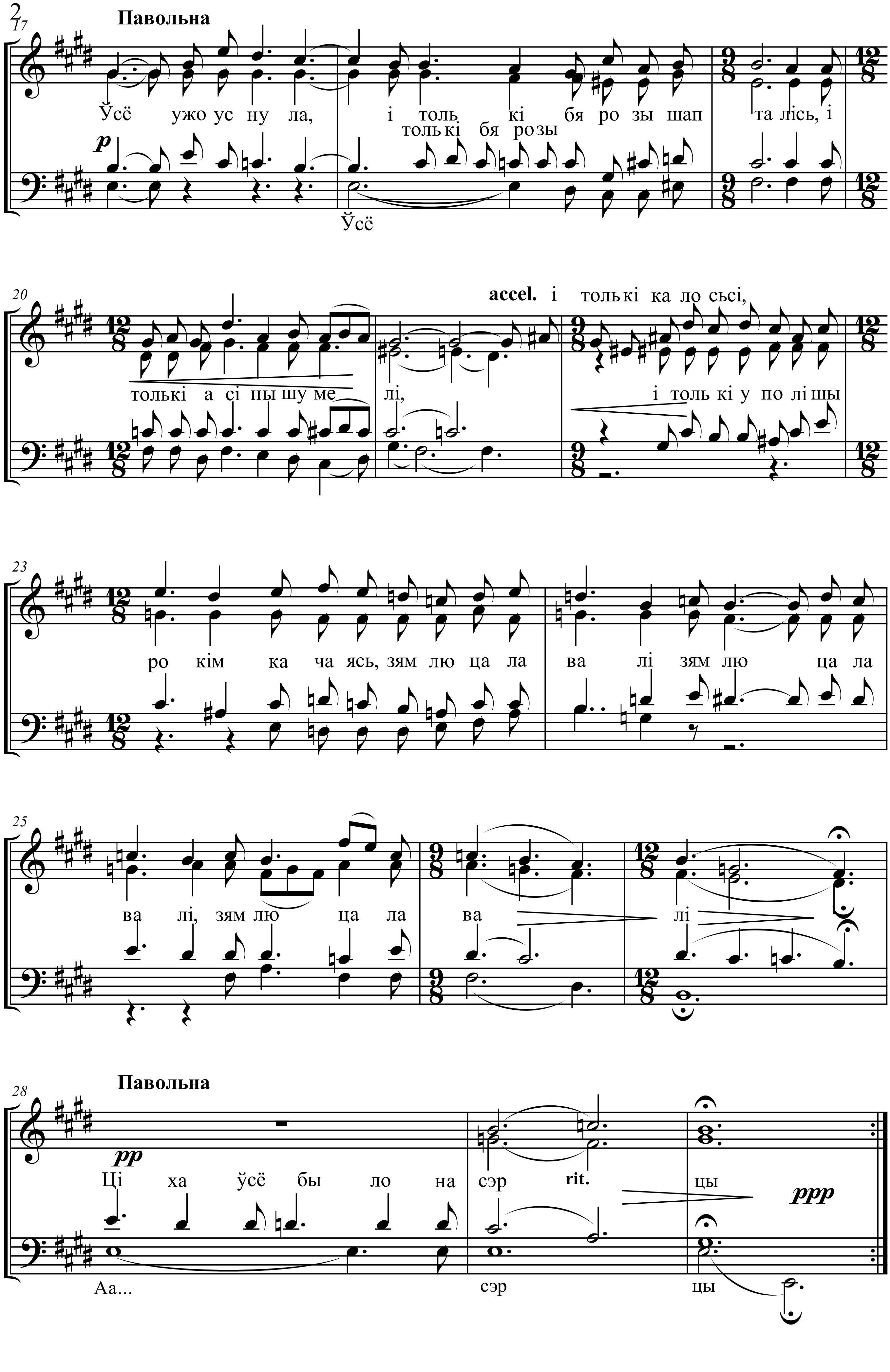
Павольна
Ўсё ужо ус ну ла, і толь кі бя ро зы шап та лісь, і
толькі бя розы
p
Ўсё
толькі а сі ны шу ме лі,
accel. і толькі ка ло сьсі,
і толь кі у по лі шы
ро кім ка ча ясь, зям лю ца ла
ва лі зям лю ца ла
ва лі, зям лю ца ла
ва
лі
Павольна
pp
Ці ха ўсё бы ло на сэр цы
rit.
ppp
Аа...
сэр
цы