Олег Молчан

Я НЕСУ ВАМ ДАР

Хоровой цикл

на слова Я. Купалы

Партитура

Алег Молчан

Я НЯСУ ВАМ ДАР

Харавы цыкл

на словы Я. Купалы

Партытура

Я нясу вам дар

Я. Купала

А. Молчан

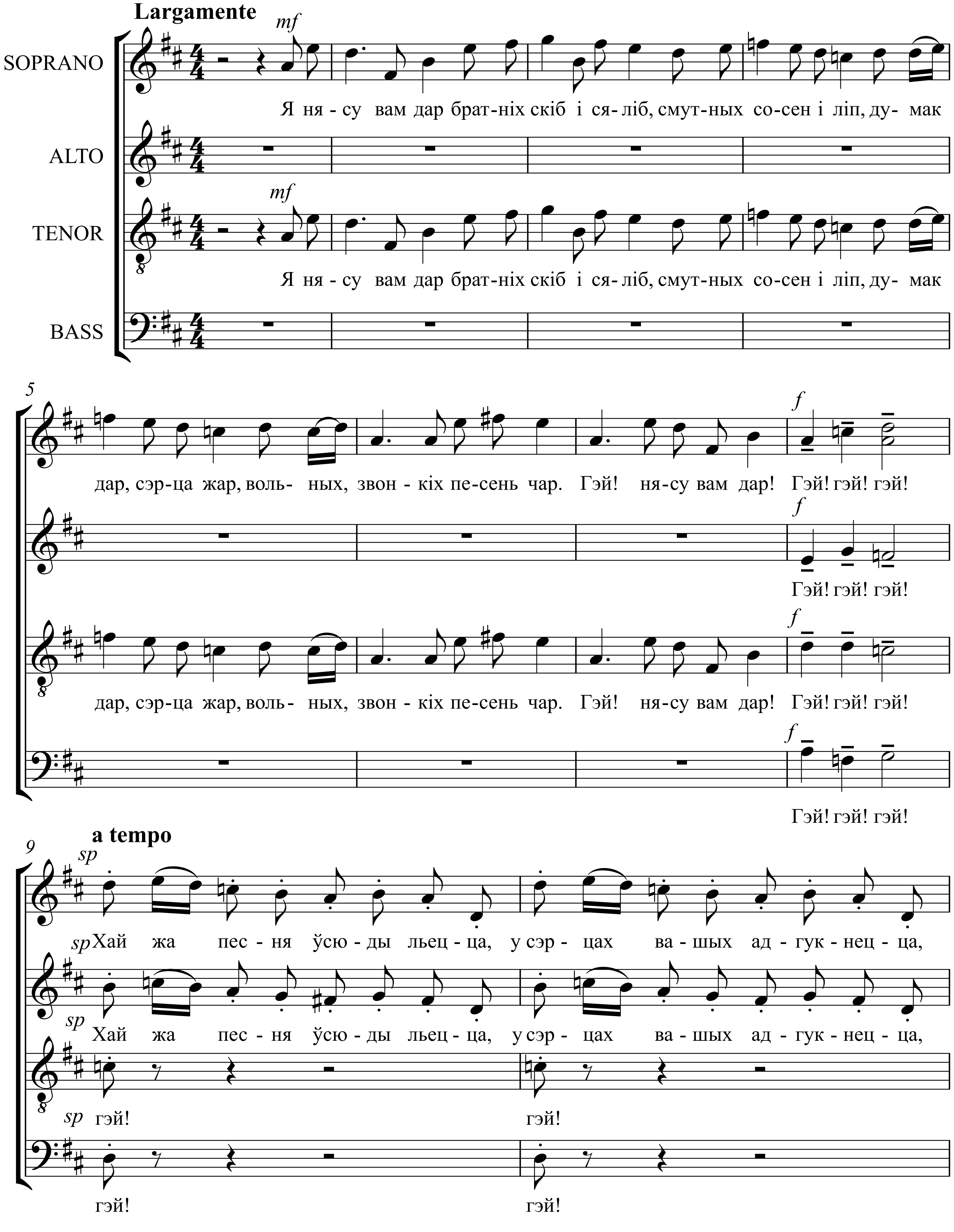

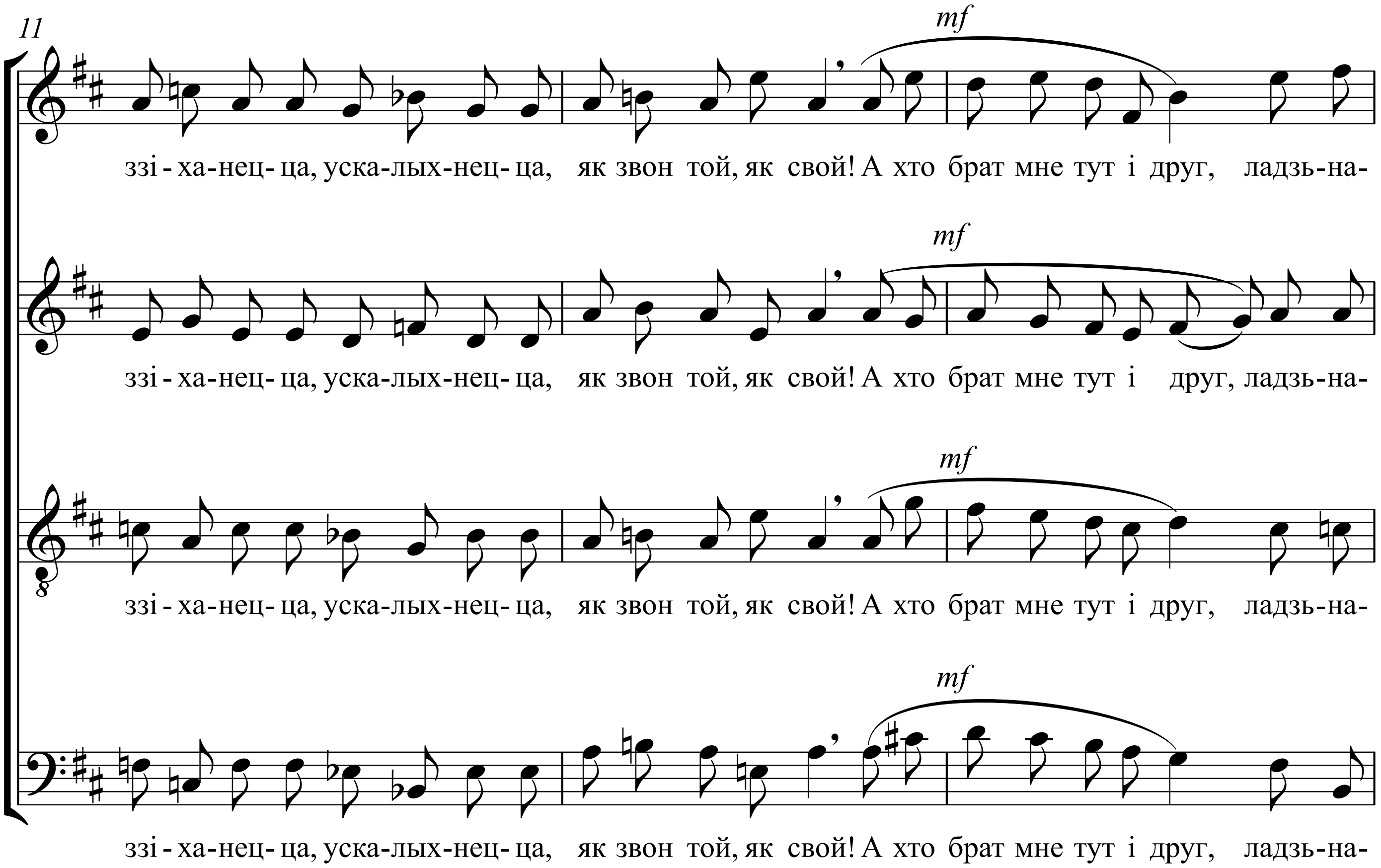
11
mf
ззі - ха-нец- ца, уска-лых-нец- ца, як звон той, як свой! А хто брат мне тут і друг, ладзь-на-
mf
ззі - ха-нец- ца, уска-лых-нец- ца, як звон той, як свой! А хто брат мне тут і друг, ладзь-на-
mf
ззі - ха-нец- ца, уска-лых-нец- ца, як звон той, як свой! А хто брат мне тут і друг, ладзь-на-
mf
ззі - ха-нец- ца, уска-лых-нец- ца, як звон той, як свой! А хто брат мне тут і друг, ладзь-на-

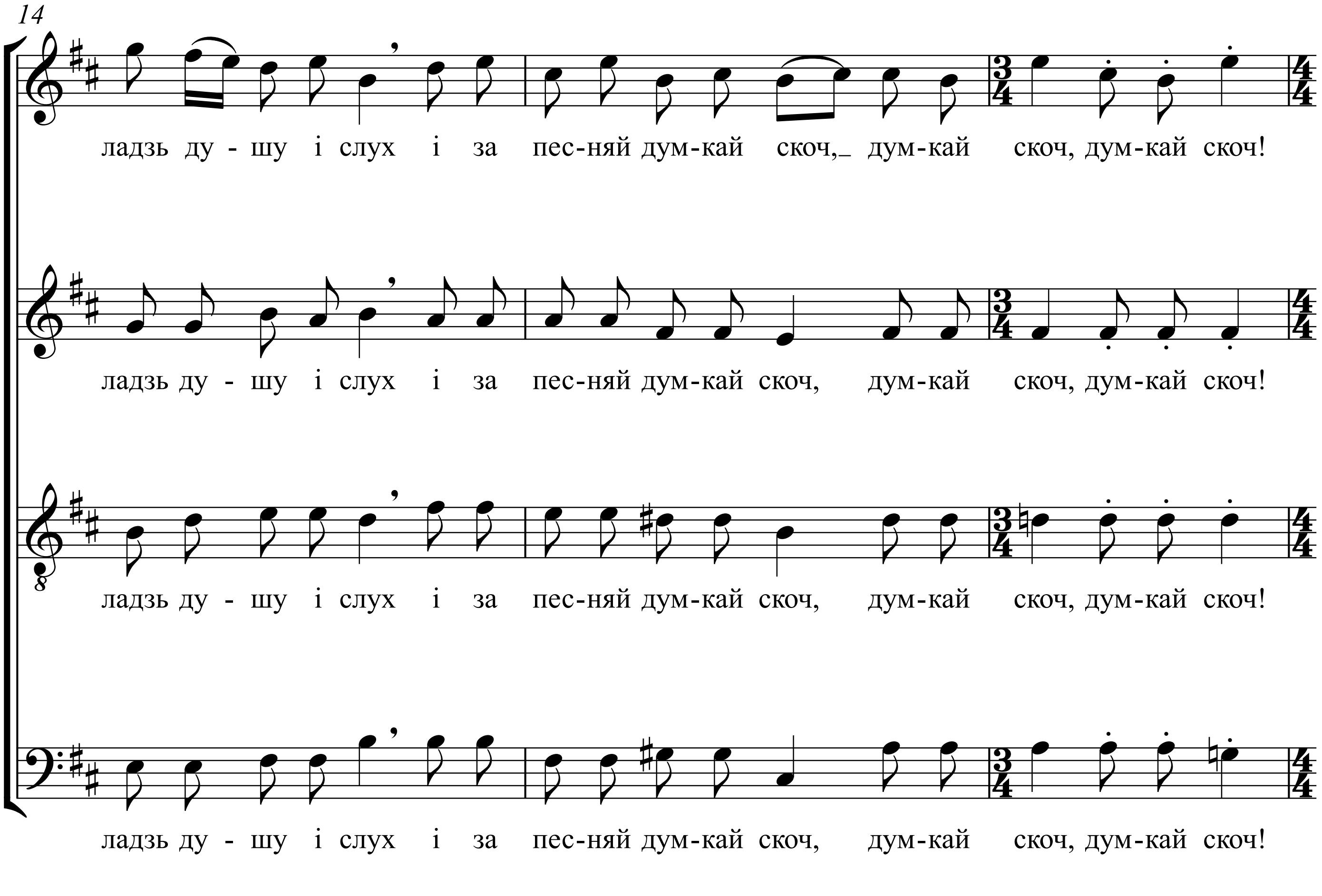
14
ладзь ду - шу і слух і за пес-няй дум-кай скоч,_ дум-кай скоч, дум-кай скоч!
ладзь ду - шу і слух і за пес-няй дум-кай скоч, дум-кай скоч, дум-кай скоч!
ладзь ду - шу і слух і за пес-няй дум-кай скоч, дум-кай скоч, дум-кай скоч!
ладзь ду - шу і слух і за пес-няй дум-кай скоч, дум-кай скоч, дум-кай скоч!

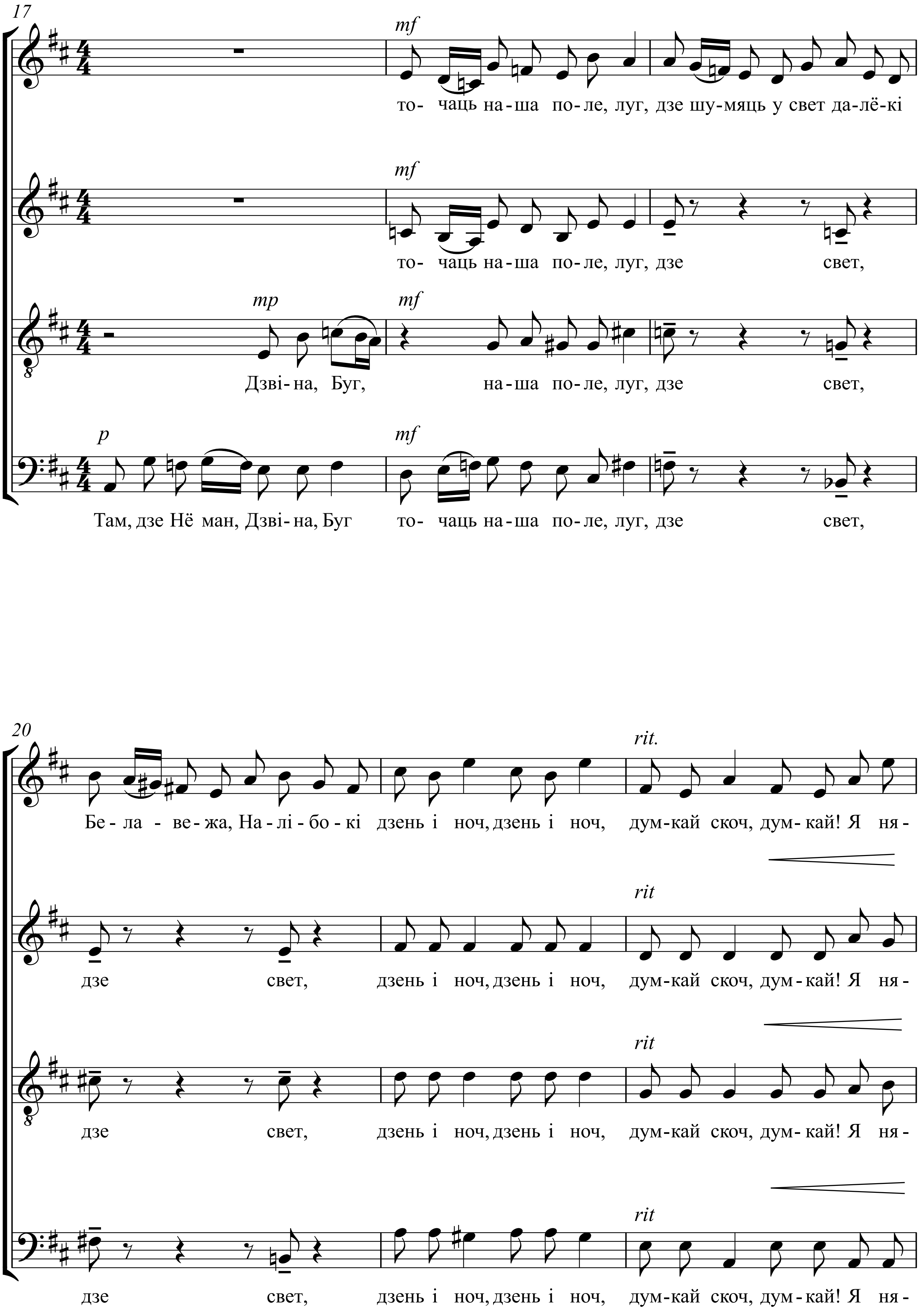
17
mf
то- чаць на-ша по-ле, луг, дзе шу-мяць у свет да-лё-кі
mf
то- чаць на-ша по-ле, луг, дзе свет,
mp
mf
Дзві-на, Буг, на-ша по-ле, луг, дзе свет,
p
mf
Там, дзе Нё ман, Дзві-на, Буг то- чаць на-ша по-ле, луг, дзе свет,
20
rit.
Бе - ла - ве-жа, На-лі - бо - кі дзень і ноч, дзень і ноч, дум-кай скоч, дум-кай! Я ня-
rit
дзе свет, дзень і ноч, дзень і ноч, дум-кай скоч, дум-кай! Я ня-
rit
дзе свет, дзень і ноч, дзень і ноч, дум-кай скоч, дум-кай! Я ня-
rit
дзе свет, дзень і ноч, дзень і ноч, дум-кай скоч, дум-кай! Я ня-

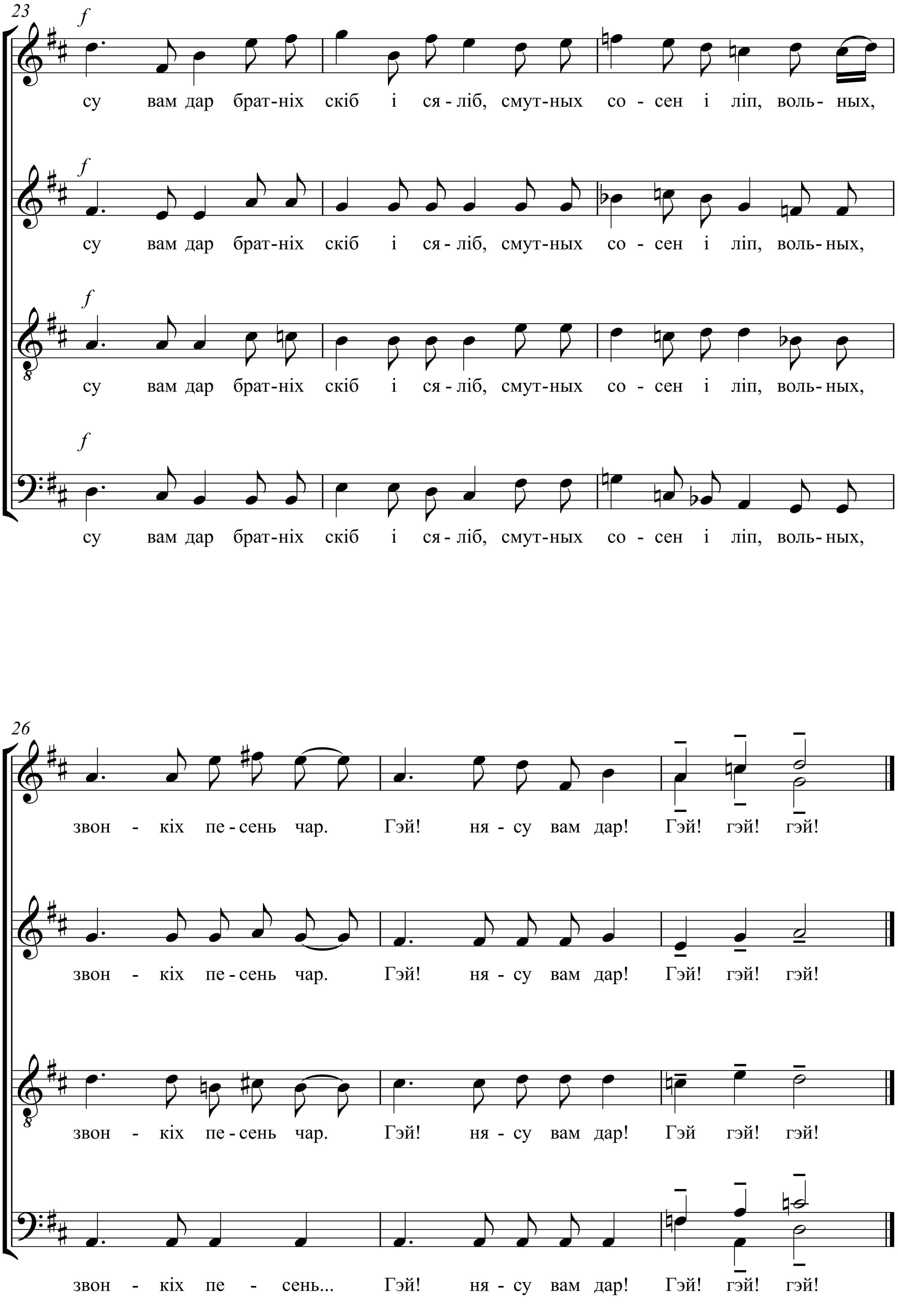
23
f
су вам дар брат-ніх скіб і ся - ліб, смут-ных со - сен і ліп, воль- ных,
f
су вам дар брат-ніх скіб і ся - ліб, смут-ных со - сен і ліп, воль-ных,
f
су вам дар брат-ніх скіб і ся - ліб, смут-ных со - сен і ліп, воль-ных,
f
су вам дар брат-ніх скіб і ся - ліб, смут-ных со - сен і ліп, воль-ных,
26
звон - кіх пе - сень чар. Гэй! ня - су вам дар! Гэй! гэй! гэй!
звон - кіх пе - сень чар. Гэй! ня - су вам дар! Гэй! гэй! гэй!
звон - кіх пе - сень чар. Гэй! ня - су вам дар! Гэй гэй! гэй!
звон - кіх пе - сень... Гэй! ня - су вам дар! Гэй! гэй! гэй!

Дуб

Я. Купала

А. Молчан

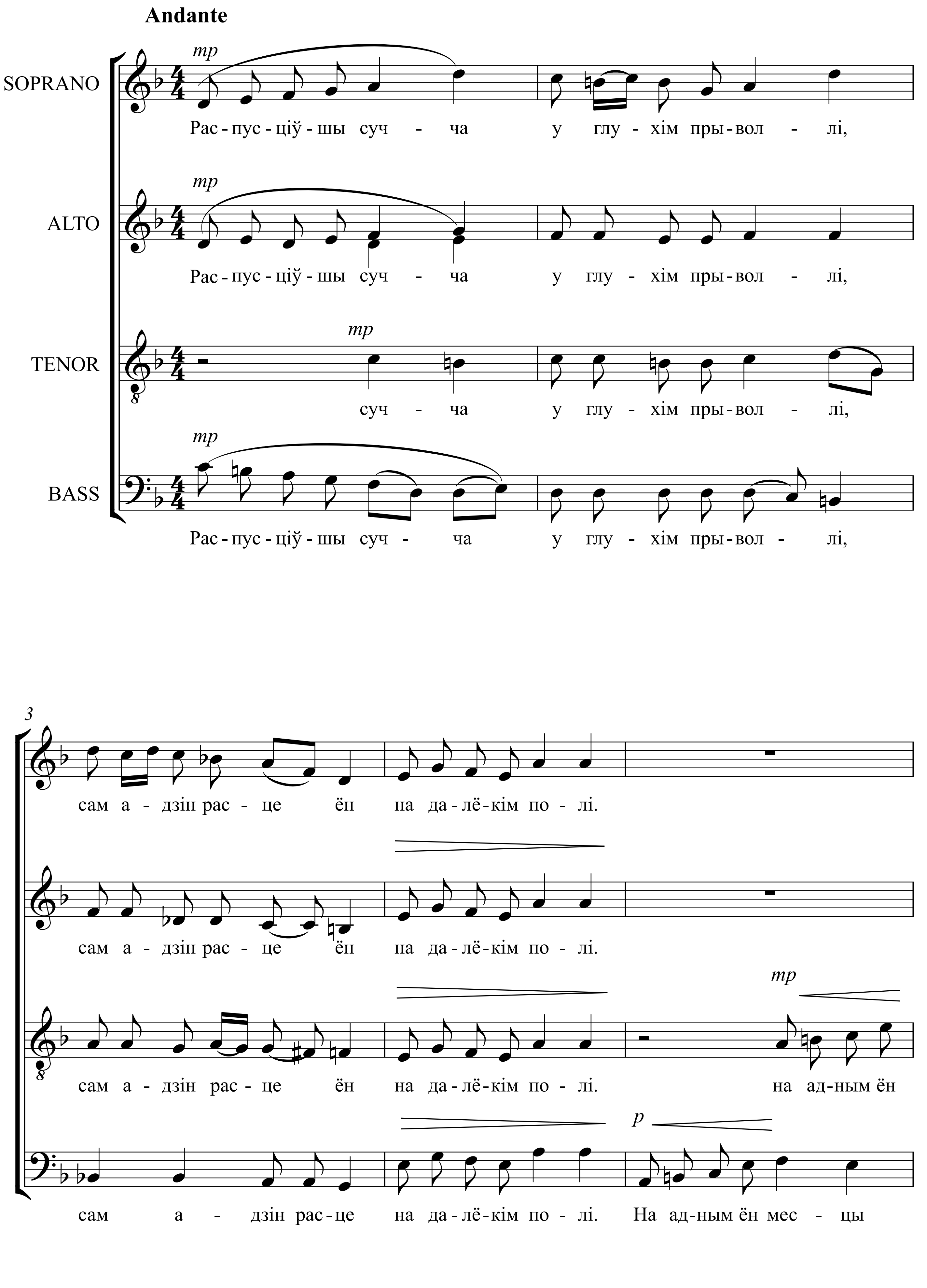

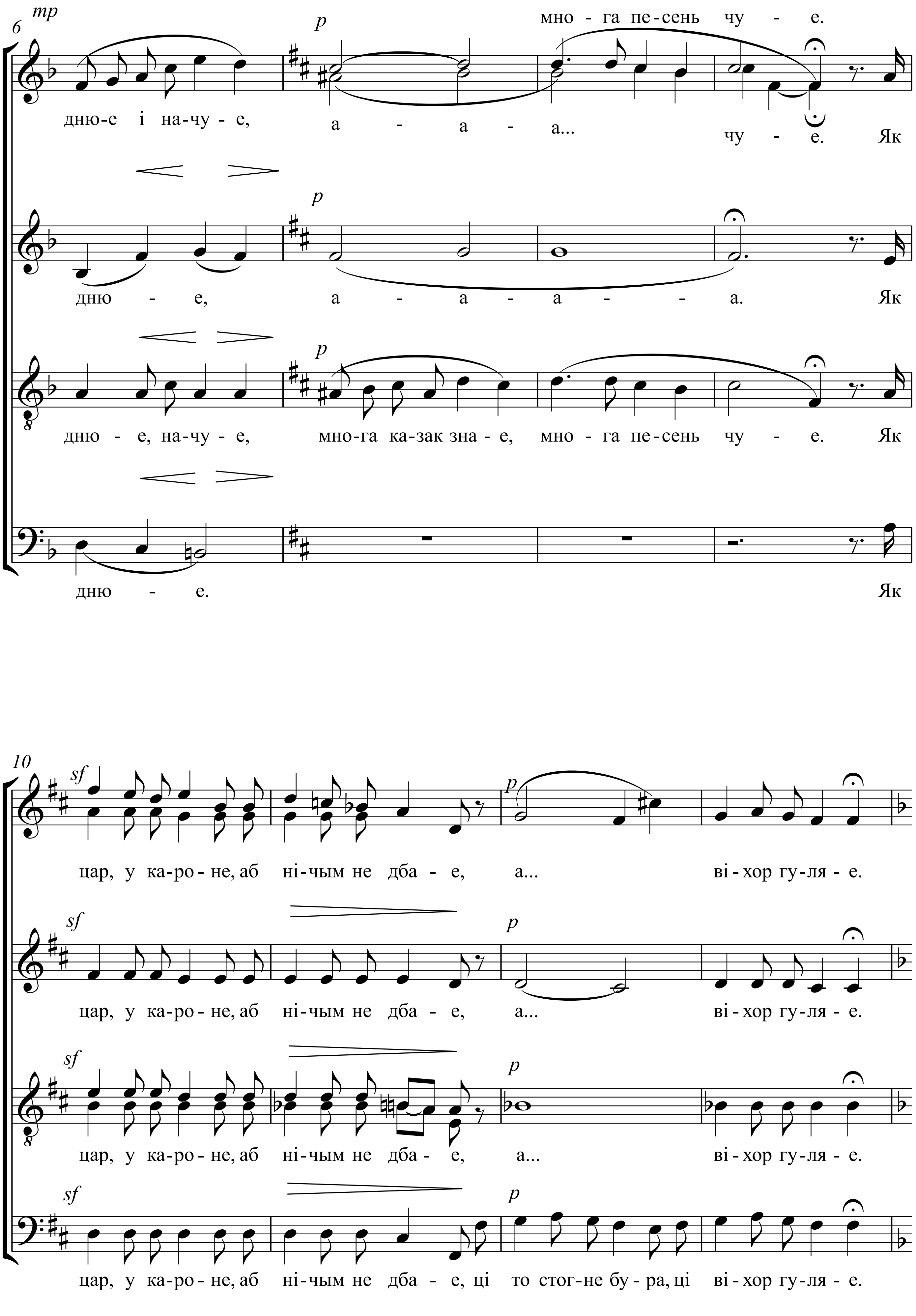
6
mp
p
мно - га пе-сень чу - е.
дню-е і на-чу - е, а - а - а...
чу - е. Як
p
дню - е, а - а - а - - а. Як
p
дню - е, на-чу - е, мно-га ка-зак зна - е, мно - га пе-сень чу - е. Як
дню - е. Як
10
sf
p
цар, у ка-ро - не, аб ні-чым не дба - е, а... ві - хор гу-ля - е.
sf
p
цар, у ка-ро - не, аб ні-чым не дба - е, а... ві - хор гу-ля - е.
sf
p
цар, у ка-ро - не, аб ні-чым не дба - е, а... ві - хор гу-ля - е.
sf
p
цар, у ка-ро - не, аб ні-чым не дба - е, ці то стог-не бу - ра, ці ві - хор гу-ля - е.

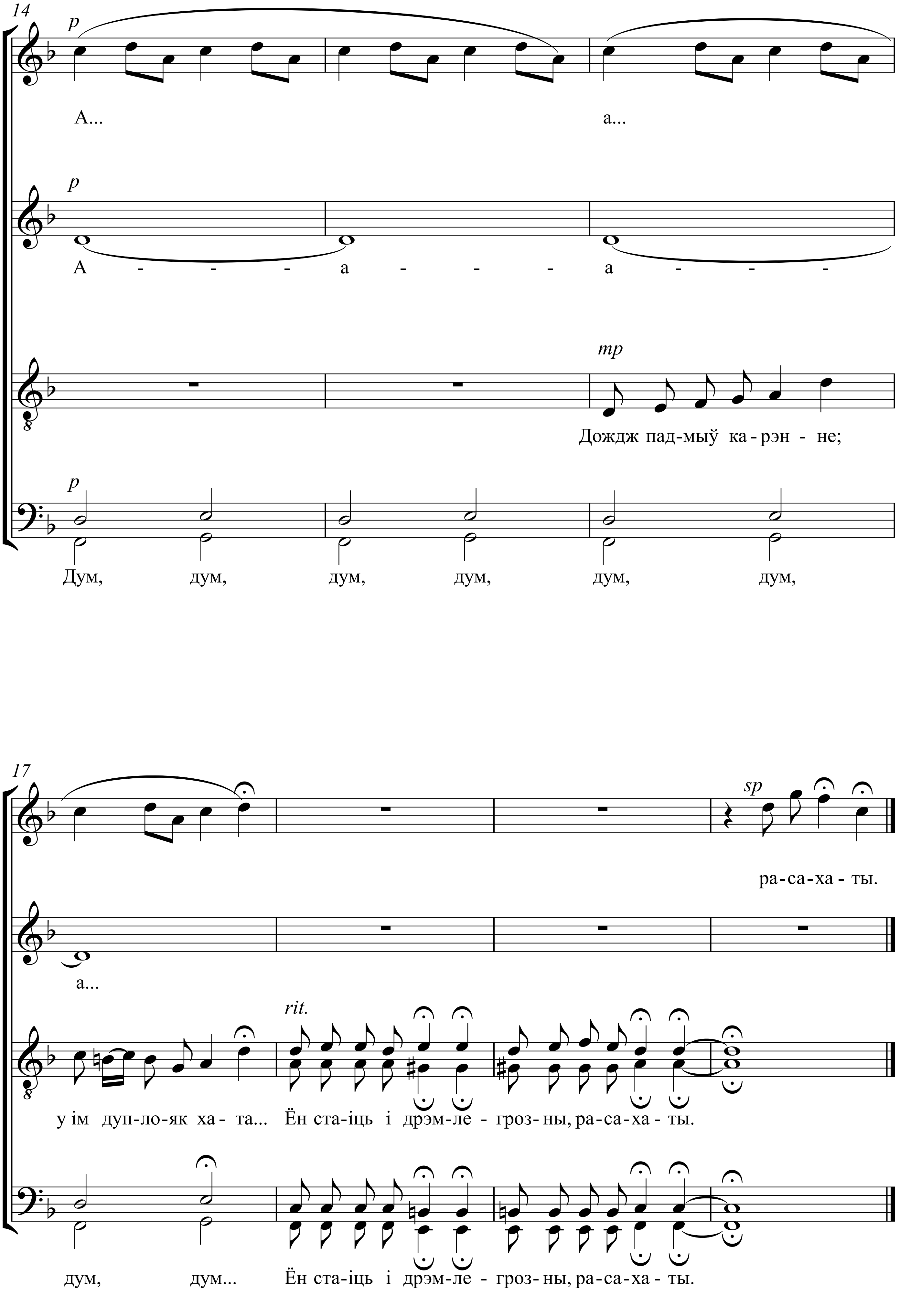
14
p
А...
а...
p
А - - - а - - - а - - -
mp
Дождж пад-мыў ка-рэн - не;
p
Дум, дум, дум, дум, дум, дум,
17
sp
ра-са-ха - ты.
а...
rit.
у ім дуп-ло-як ха - та... Ён ста-іць і дрэм-ле - гроз- ны, ра-са-ха - ты.
дум, дум... Ён ста-іць і дрэм-ле - гроз- ны, ра-са-ха - ты.

Гусляр

Я. Купала

А. Молчан

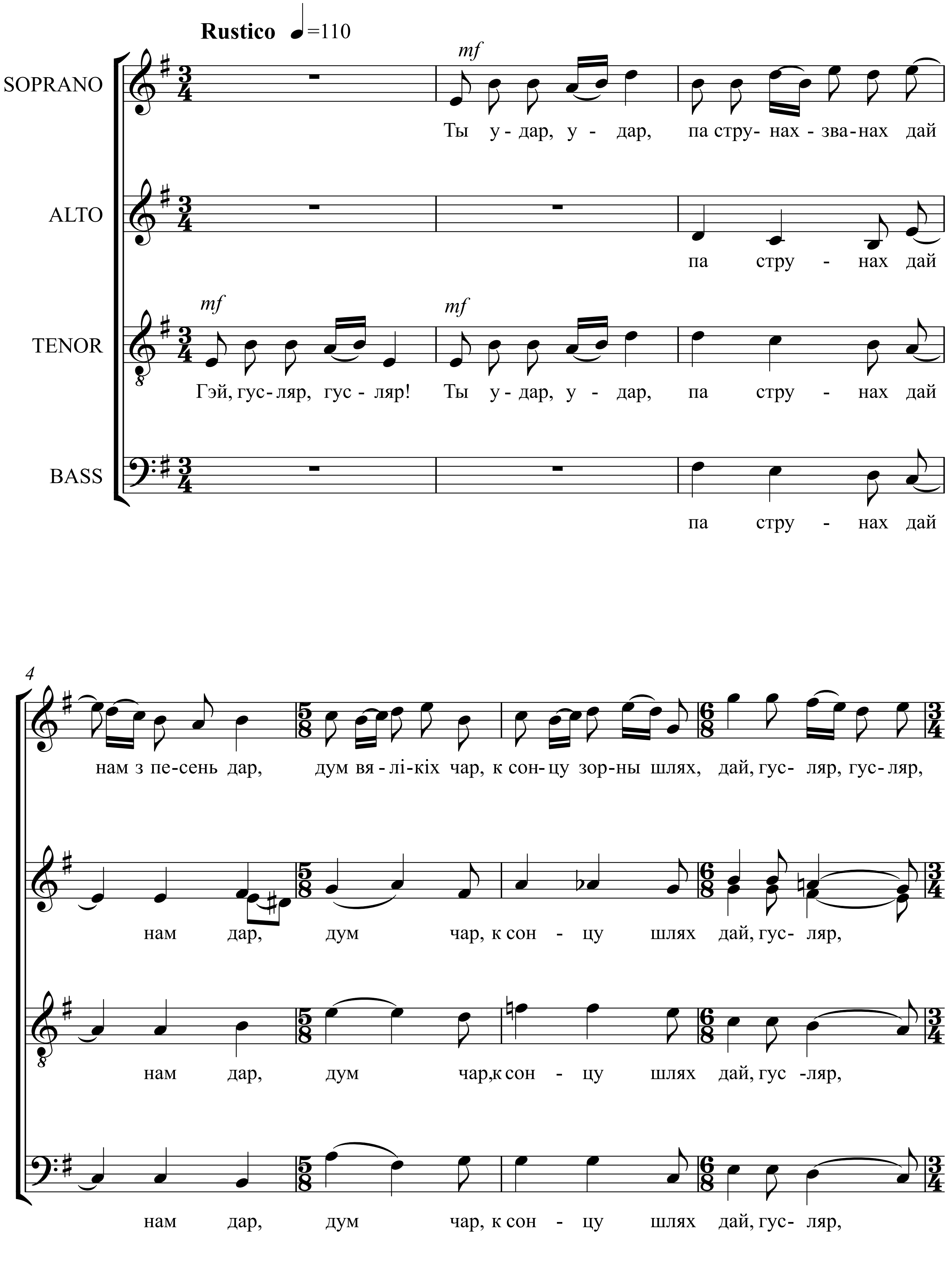

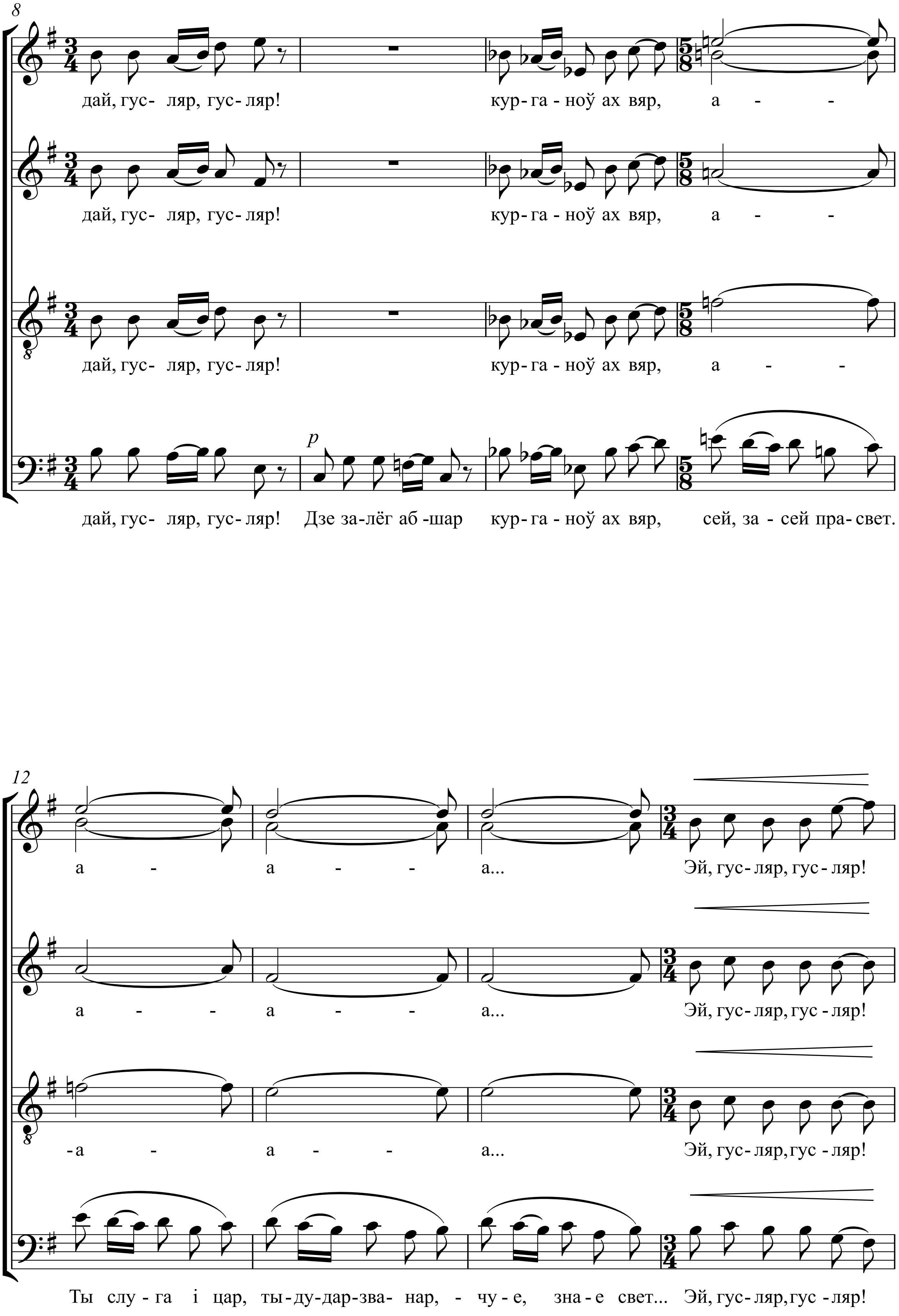
8
дай, гус- ляр, гус- ляр! кур - га - ноў ах вяр, а - -
дай, гус- ляр, гус- ляр! кур - га - ноў ах вяр, а - -
дай, гус- ляр, гус- ляр! кур - га - ноў ах вяр, а - -
p
дай, гус- ляр, гус- ляр! Дзе за - лёг аб - шар кур - га - ноў ах вяр, сей, за - сей пра - свет.
12
а - а - - а... Эй, гус - ляр, гус - ляр!
а - - а - - а... Эй, гус - ляр, гус - ляр!
-а - а - - а... Эй, гус - ляр, гус - ляр!
Ты слу - га і цар, ты - ду - дар - зва - нар, - чу - е, зна - е свет... Эй, гус - ляр, гус - ляр!

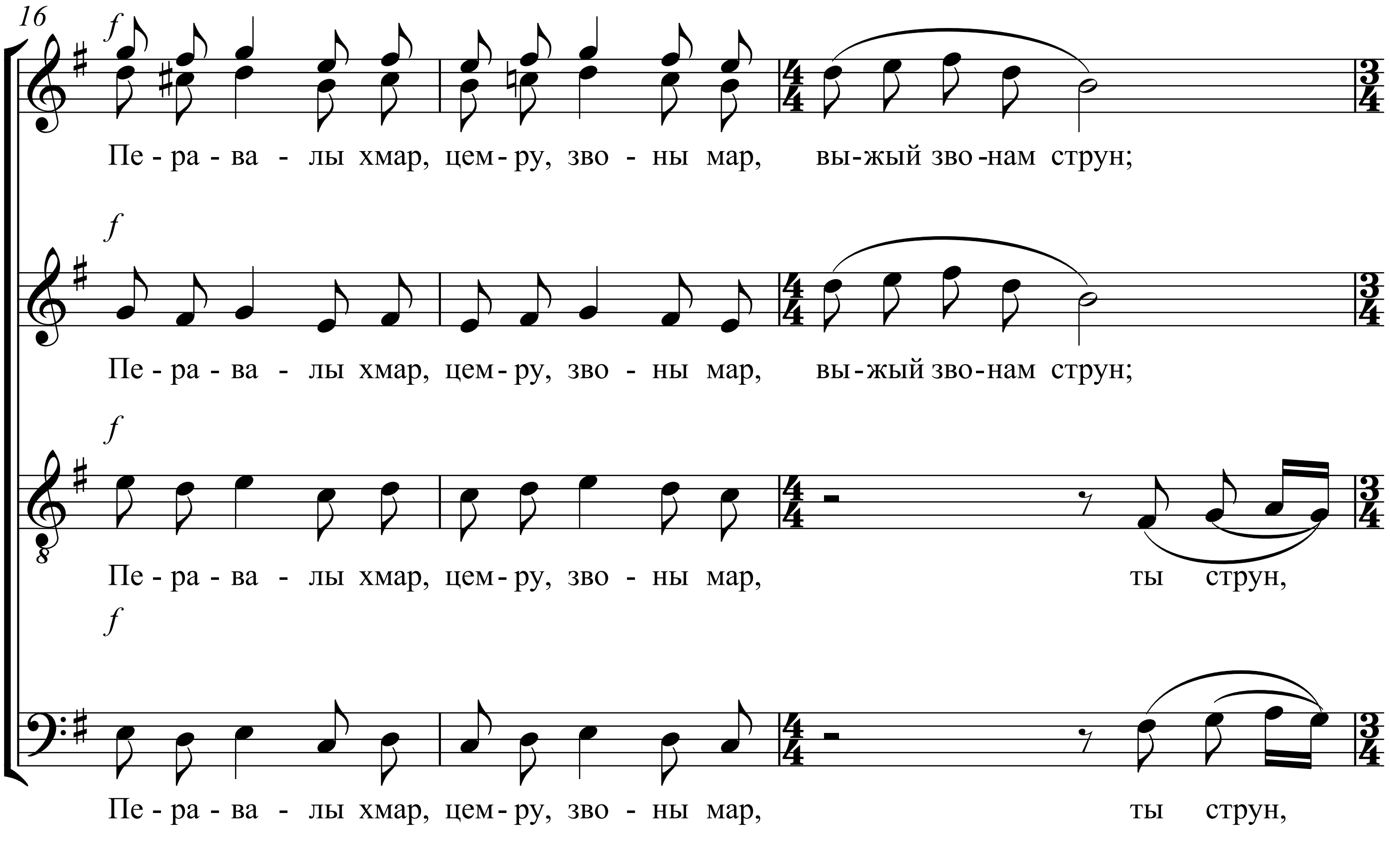
16
f
Пе - ра - ва - лы хмар, цем - ру, зво - ны мар, вы-жый зво -нам струн;
f
Пе - ра - ва - лы хмар, цем - ру, зво - ны мар, вы-жый зво-нам струн;
f
Пе - ра - ва - лы хмар, цем - ру, зво - ны мар, ты струн,
f
Пе - ра - ва - лы хмар, цем - ру, зво - ны мар, ты струн,

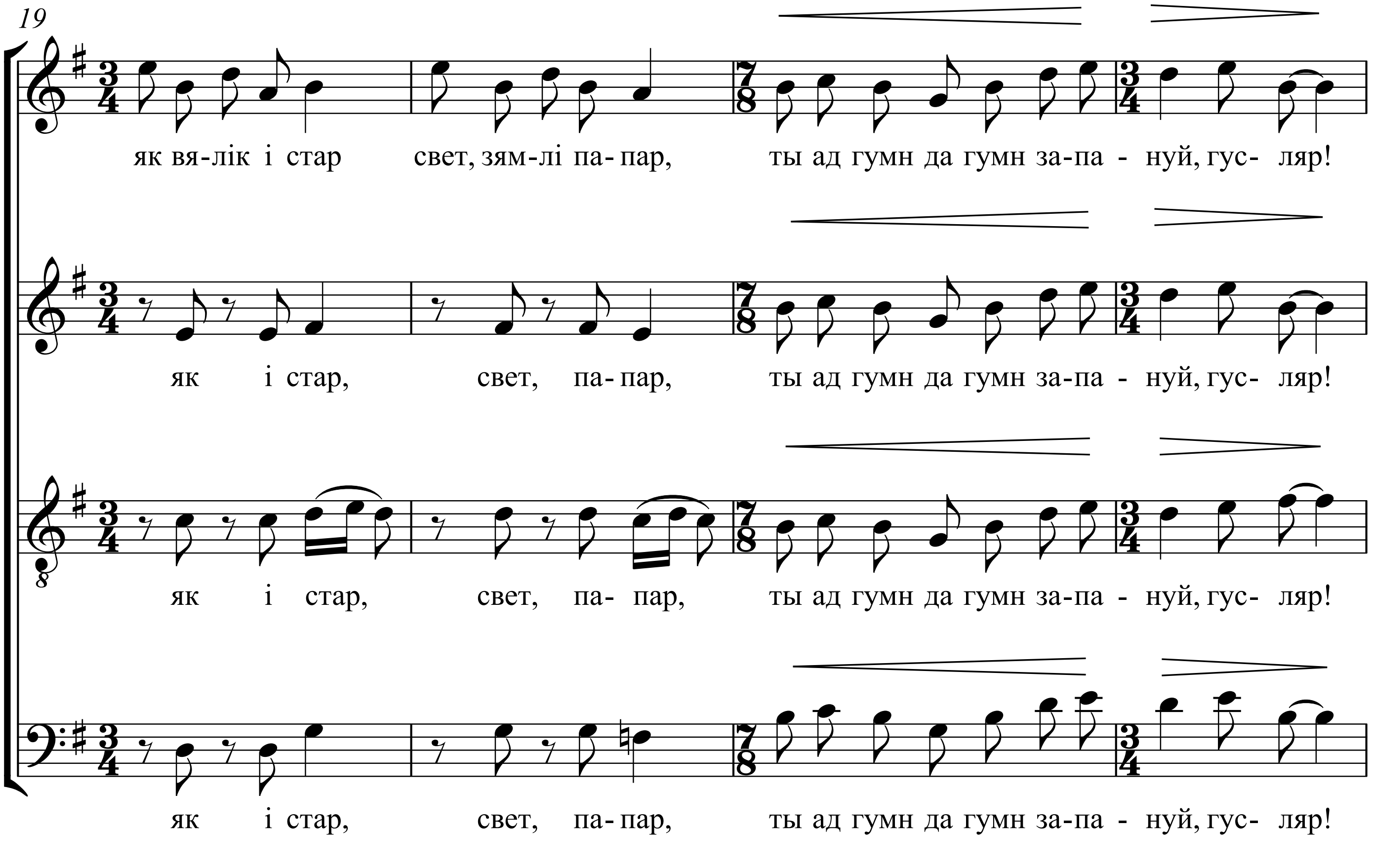
19
як вя-лік і стар свет, зям-лі па-пар, ты ад гумн да гумн за-па - нуй, гус- ляр!
як і стар, свет, па-пар, ты ад гумн да гумн за-па - нуй, гус- ляр!
як і стар, свет, па- пар, ты ад гумн да гумн за-па - нуй, гус- ляр!
як і стар, свет, па-пар, ты ад гумн да гумн за-па - нуй, гус- ляр!

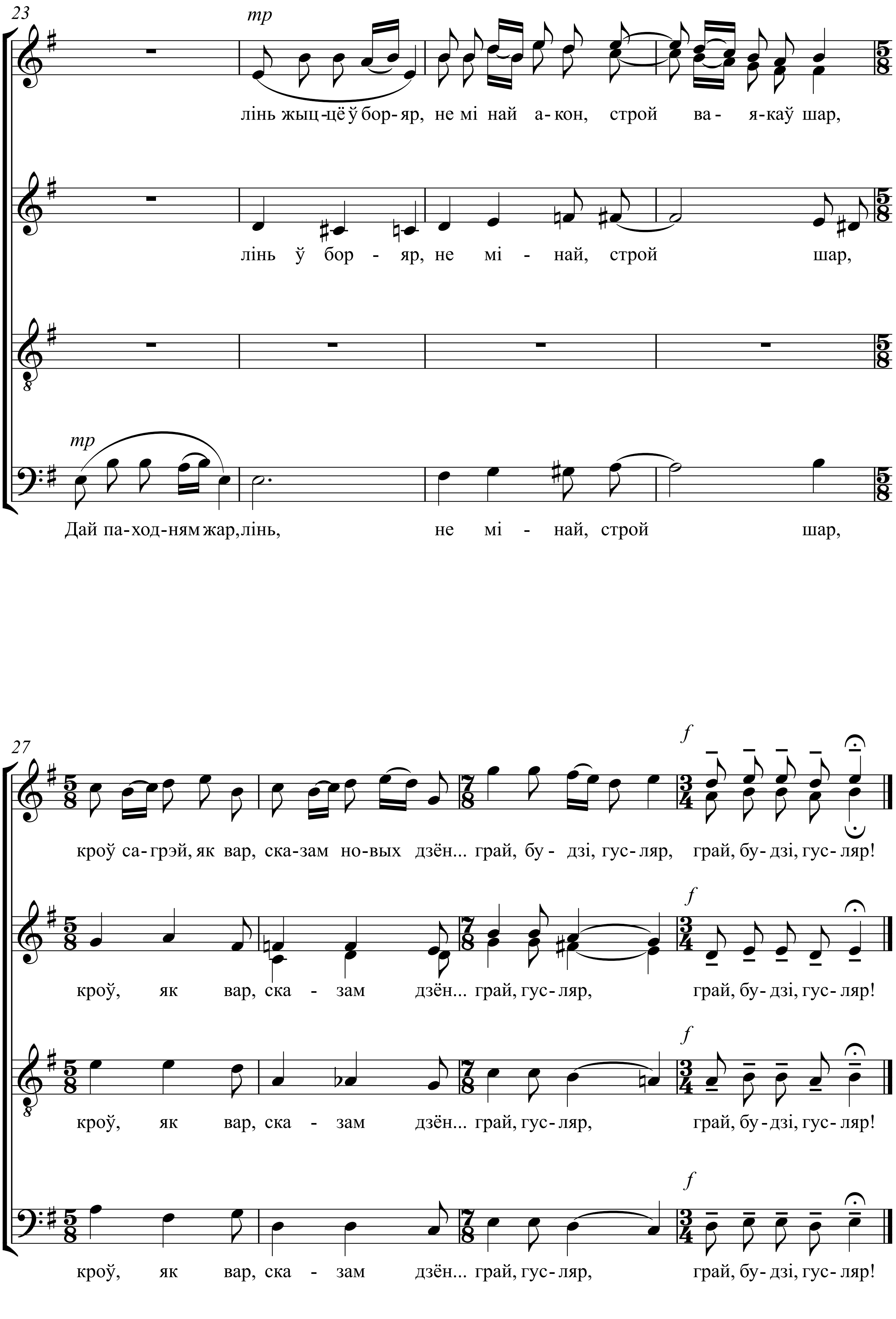
23
mp
лінь жыц-цё ў бор-яр, не мі най а-кон, строй ва - я-каў шар,
лінь ў бор - яр, не мі - най, строй шар,
mp
Дай па-ход-ням жар, лінь, не мі - най, строй шар,
27
f
кроў са-грэй, як вар, ска-зам но-вых дзён... грай, бу - дзі, гус- ляр, грай, бу- дзі, гус- ляр!
f
кроў, як вар, ска - зам дзён... грай, гус- ляр, грай, бу- дзі, гус- ляр!
f
кроў, як вар, ска - зам дзён... грай, гус- ляр, грай, бу - дзі, гус- ляр!
f
кроў, як вар, ска - зам дзён... грай, гус- ляр, грай, бу- дзі, гус- ляр!

Дзве таполі

Я. Купала

А. Молчан

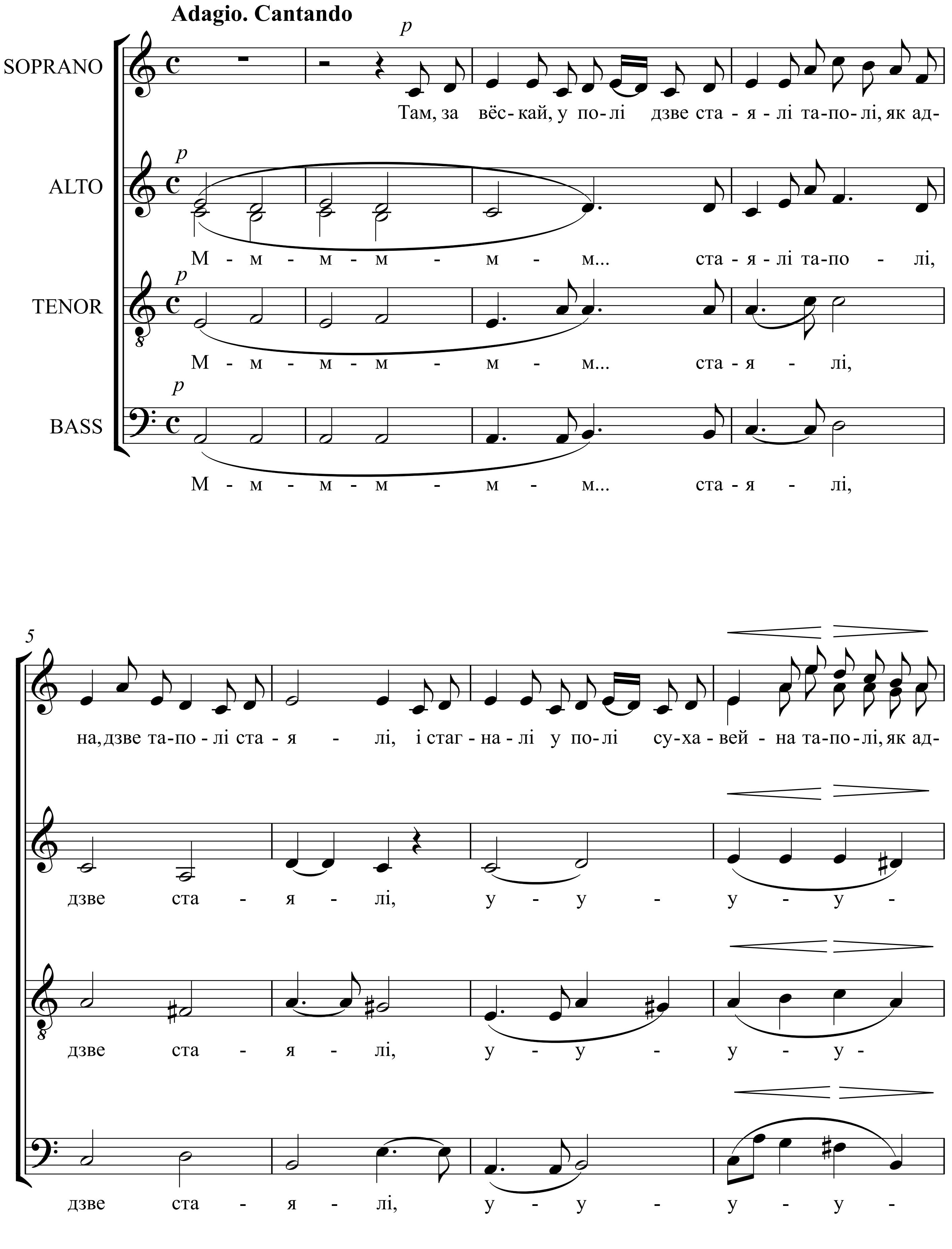

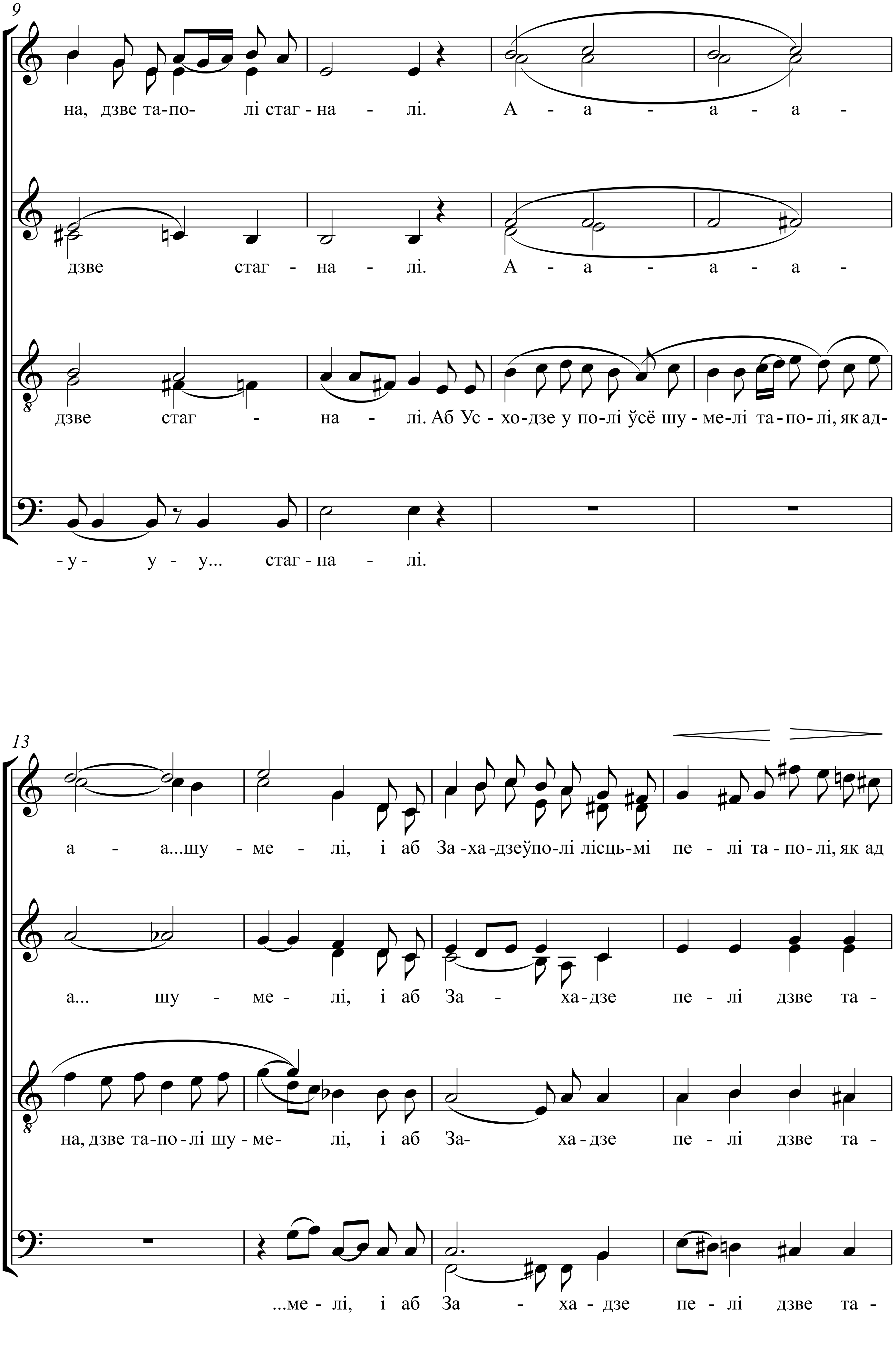
9
на, дзве та-по- лі стаг - на - лі. А - а - а - а -
дзве стаг - на - лі. А - а - а - а -
дзве стаг - на - лі. Аб Ус - хо-дзе у по-лі ўсё шу - ме-лі та-по-лі, як ад-
- у - у - у... стаг - на - лі.
13
а - а...шу - ме - лі, і аб За -ха-дзеўпо-лі лісць-мі пе - лі та - по-лі, як ад
а... шу - ме - лі, і аб За - ха-дзе пе - лі дзве та -
на, дзве та-по - лі шу - ме- лі, і аб За- ха-дзе пе - лі дзве та -
...ме - лі, і аб За - ха - дзе пе - лі дзве та -

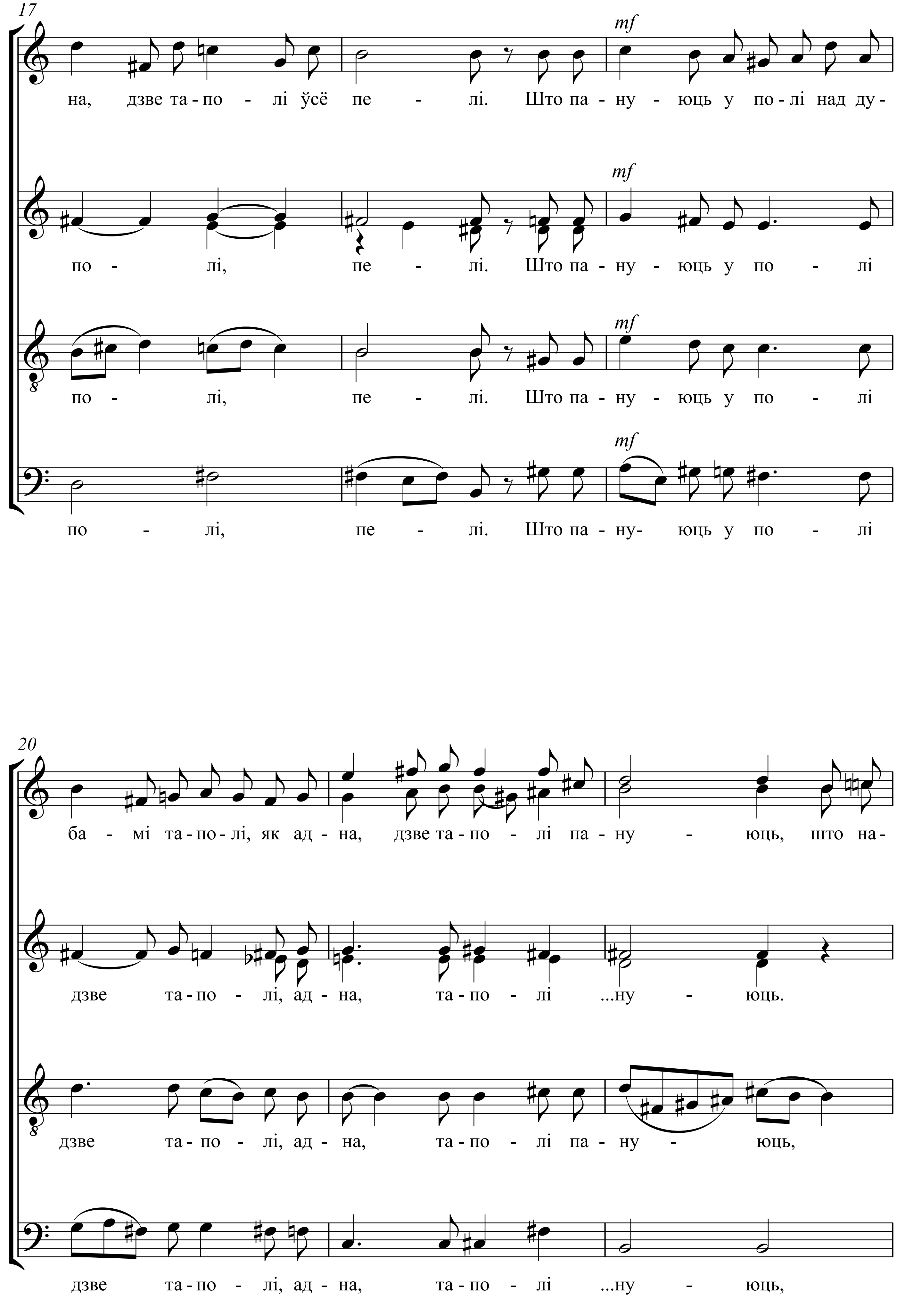
17
mf
на, дзве та - по - лі ўсё пе - лі. Што па - ну - юць у по - лі над ду -
mf
по - лі, пе - лі. Што па - ну - юць у по - лі
mf
по - лі, пе - лі. Што па - ну - юць у по - лі
mf
по - лі, пе - лі. Што па - ну- юць у по - лі
20
ба - мі та - по - лі, як ад - на, дзве та - по - лі па - ну - юць, што на -
дзве та - по - лі, ад - на, та - по - лі ...ну - юць.
дзве та - по - лі, ад - на, та - по - лі па - ну - юць,
дзве та - по - лі, ад - на, та - по - лі ...ну - юць,

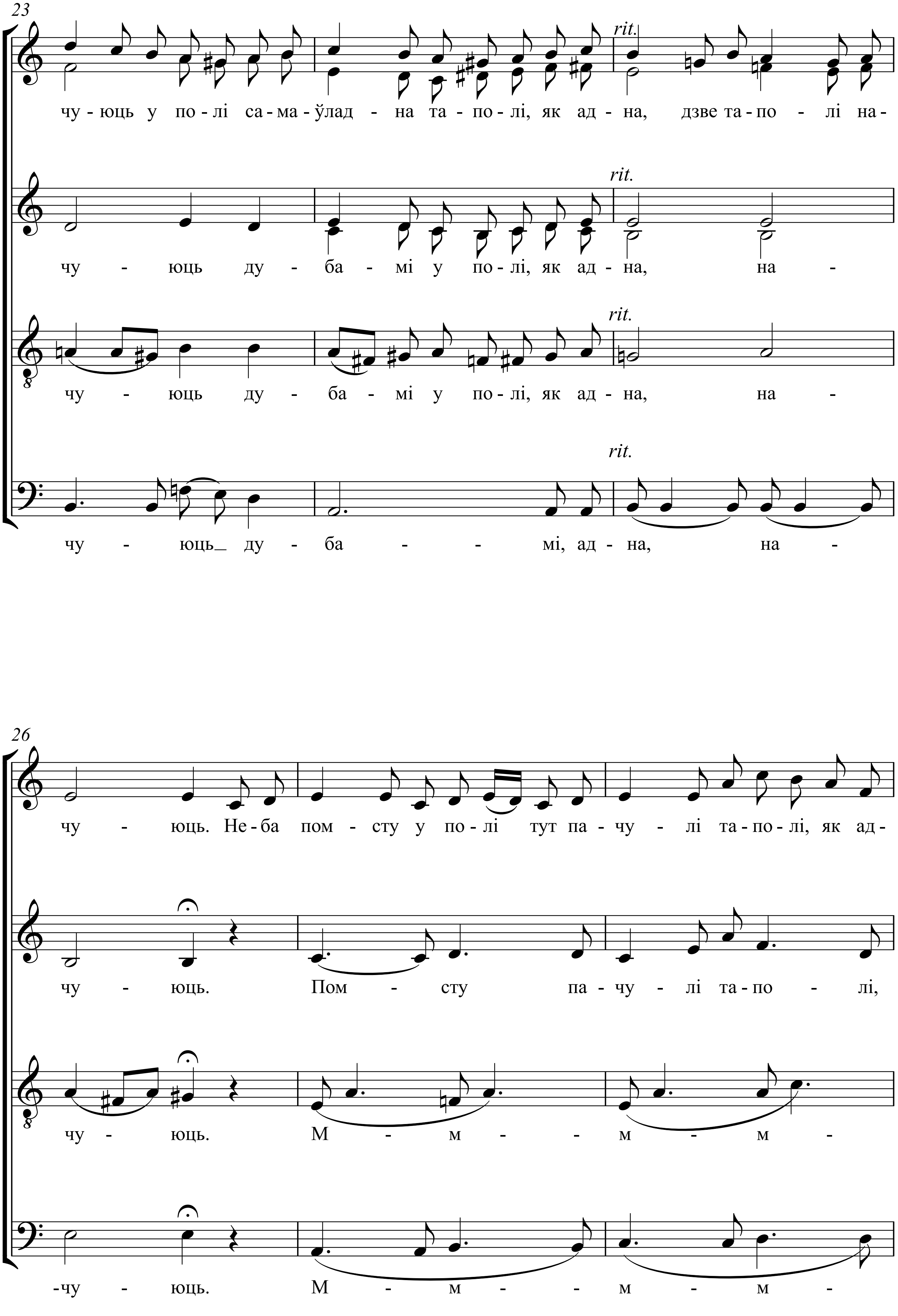
23
rit.
чу - юць у по - лі са - ма - ўлад - на та - по - лі, як ад - на, дзве та - по - лі на -
rit.
чу - юць ду - ба - мі у по - лі, як ад - на, на -
rit.
чу - юць ду - ба - мі у по - лі, як ад - на, на -
rit.
чу - юць ду - ба - - мі, ад - на, на -
26
чу - юць. Не - ба пом - сту у по - лі тут па - чу - лі та - по - лі, як ад -
чу - юць. Пом - сту па - чу - лі та - по - лі,
чу - юць. М - м - - м - м -
-чу - юць. М - м - - м - м -

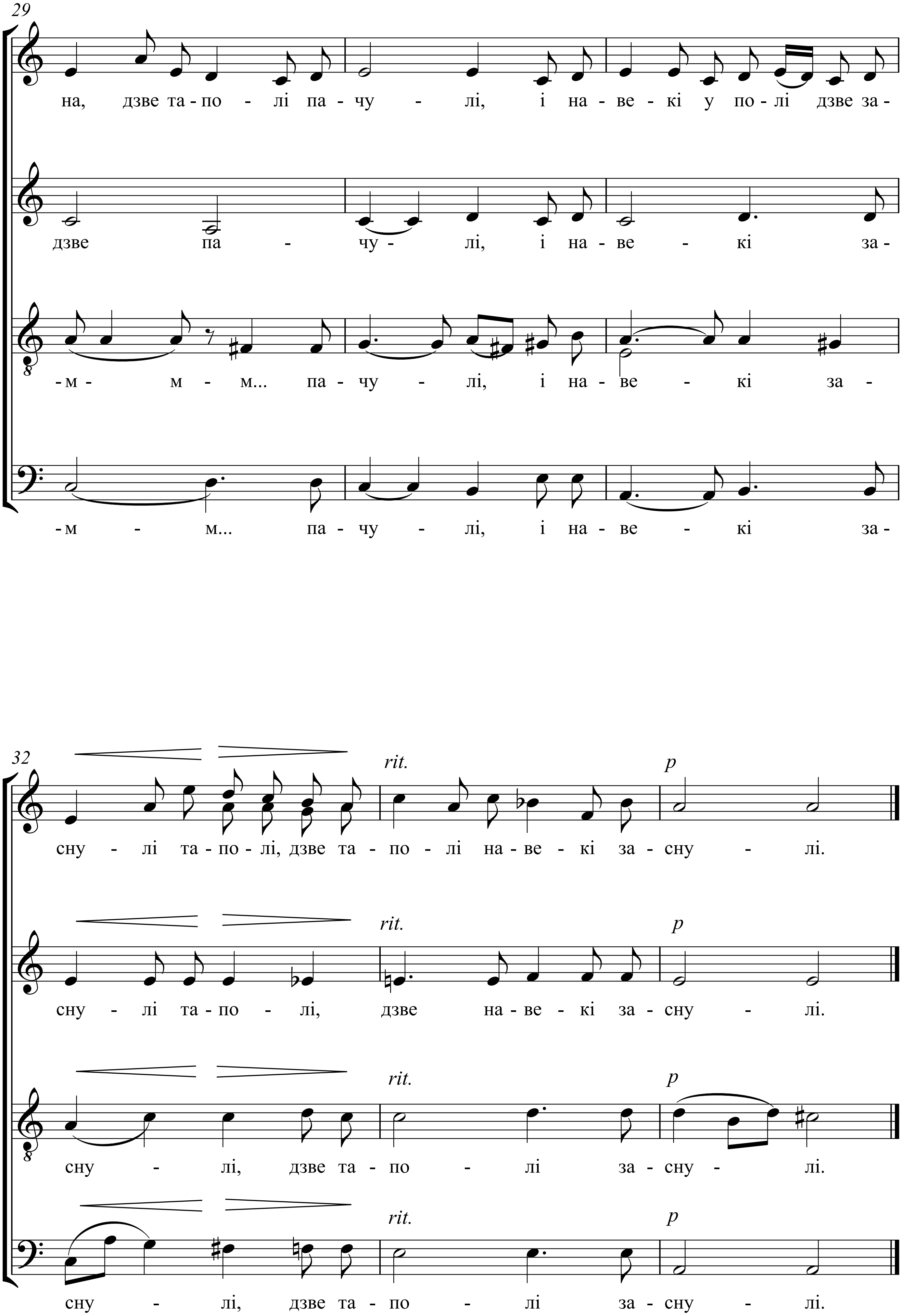
29
на, дзве та - по - лі па - чу - лі, і на - ве - кі у по - лі дзве за -
дзве па - чу - лі, і на - ве - кі за -
-м- м - м... па - чу - лі, і на - ве - кі за -
-м - м... па - чу - лі, і на - ве - кі за -
32
rit.
p
сну - лі та - по - лі, дзве та - по - лі на - ве - кі за - сну - лі.
сну - лі та - по - лі, дзве на - ве - кі за - сну - лі.
сну - лі, дзве та - по - лі за - сну - лі.
сну - лі, дзве та - по - лі за - сну - лі.

У зялёным садочку

Я. Купала

А. Молчан

Giocoso ♩ =120

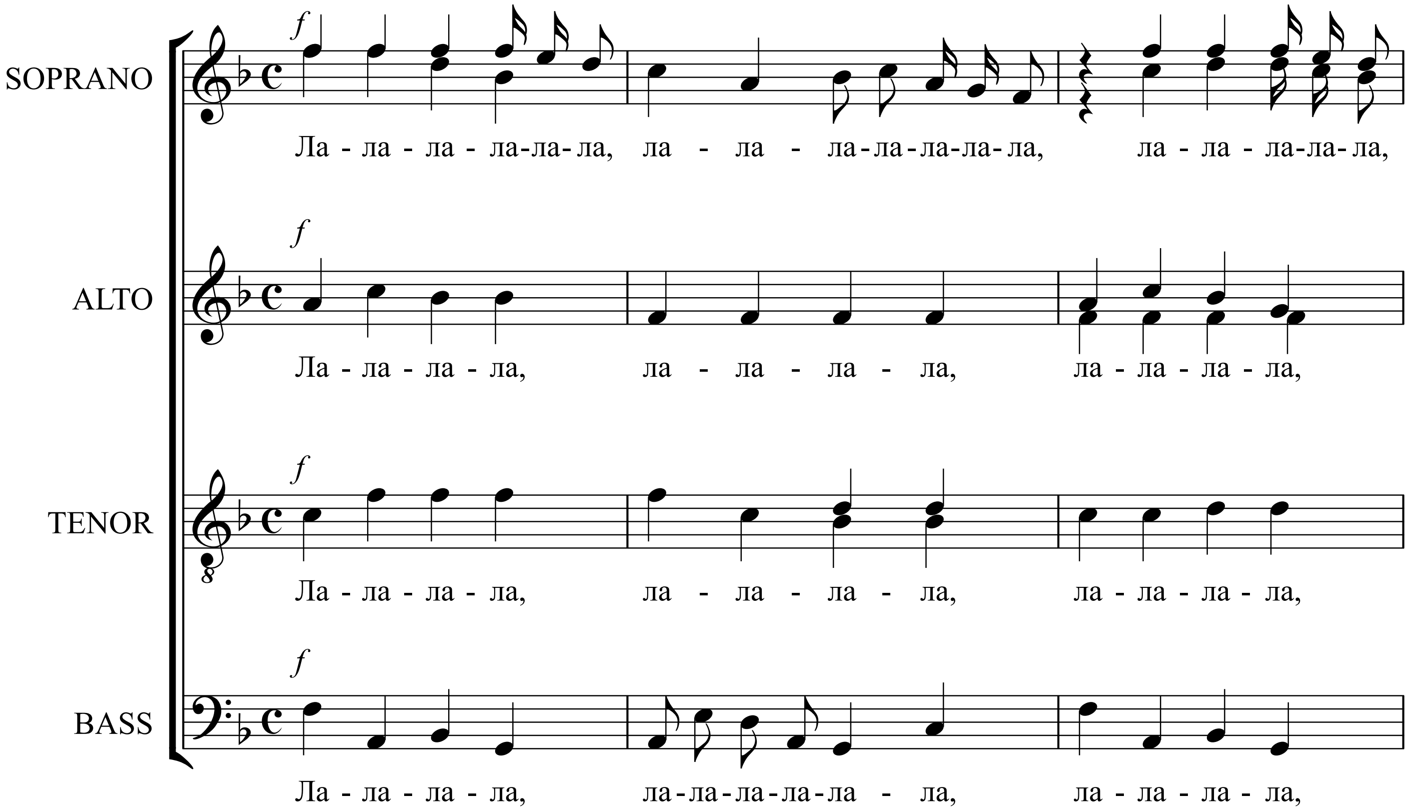

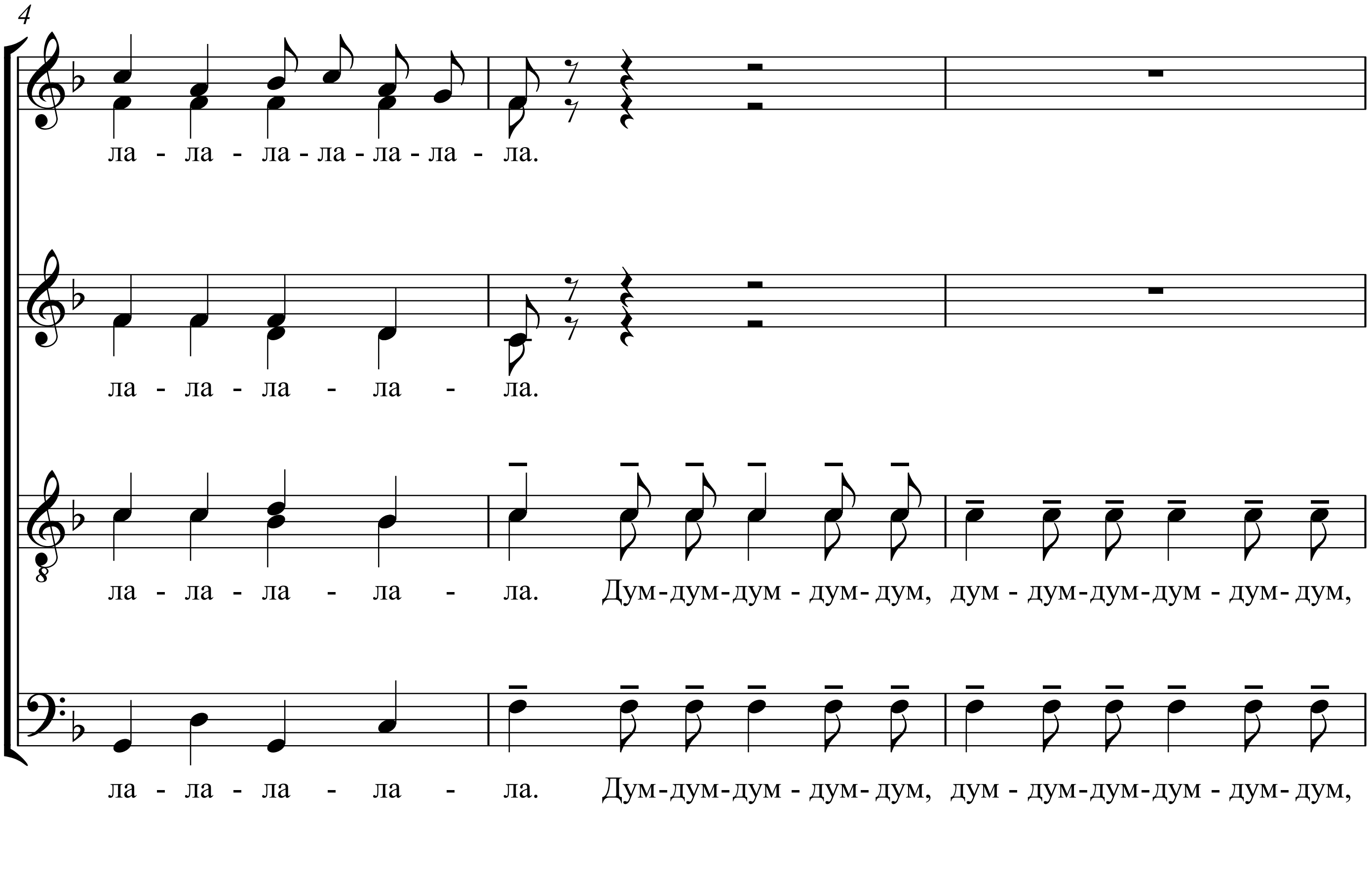

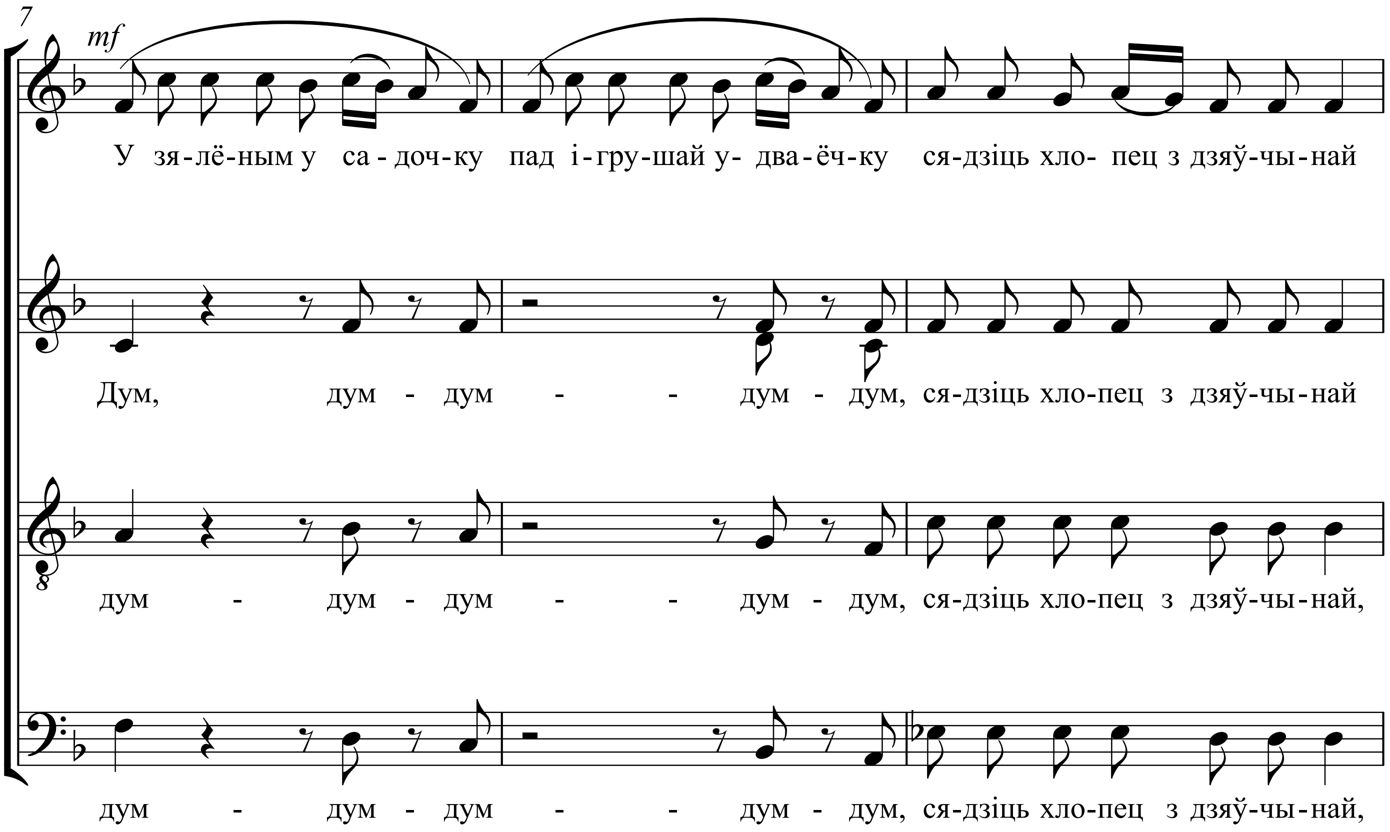
7
mf
У зя-лё-ным у са-доч-ку пад і-гру-шай у-два-ёч-ку ся-дзіць хло- пец з дзяў-чы-най
Дум, дум - дум - - дум - дум, ся-дзіць хло-пец з дзяў-чы-най
дум - дум - дум - - дум - дум, ся-дзіць хло-пец з дзяў-чы-най,
дум - дум - дум - - дум - дум, ся-дзіць хло-пец з дзяў-чы-най,

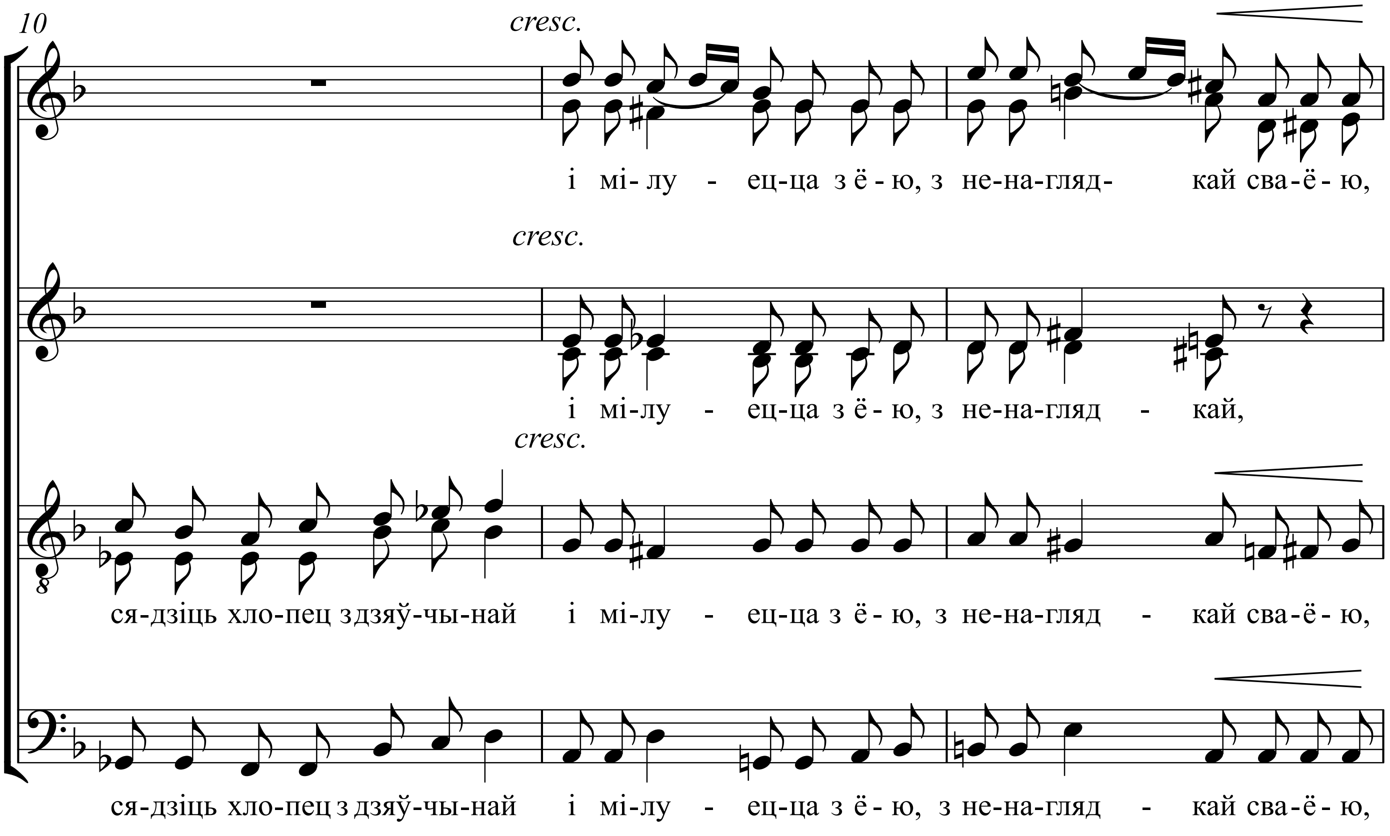
10
cresc.
і мі-лу - ец-ца з ё-ю, з не-на-гляд- кай сва-ё-ю,
cresc.
і мі-лу - ец-ца з ё-ю, з не-на-гляд - кай,
cresc.
ся-дзіць хло-пец з дзяў-чы-най і мі-лу - ец-ца з ё-ю, з не-на-гляд - кай сва-ё-ю,
ся-дзіць хло-пец з дзяў-чы-най і мі-лу - ец-ца з ё-ю, з не-на-гляд - кай сва-ё-ю,

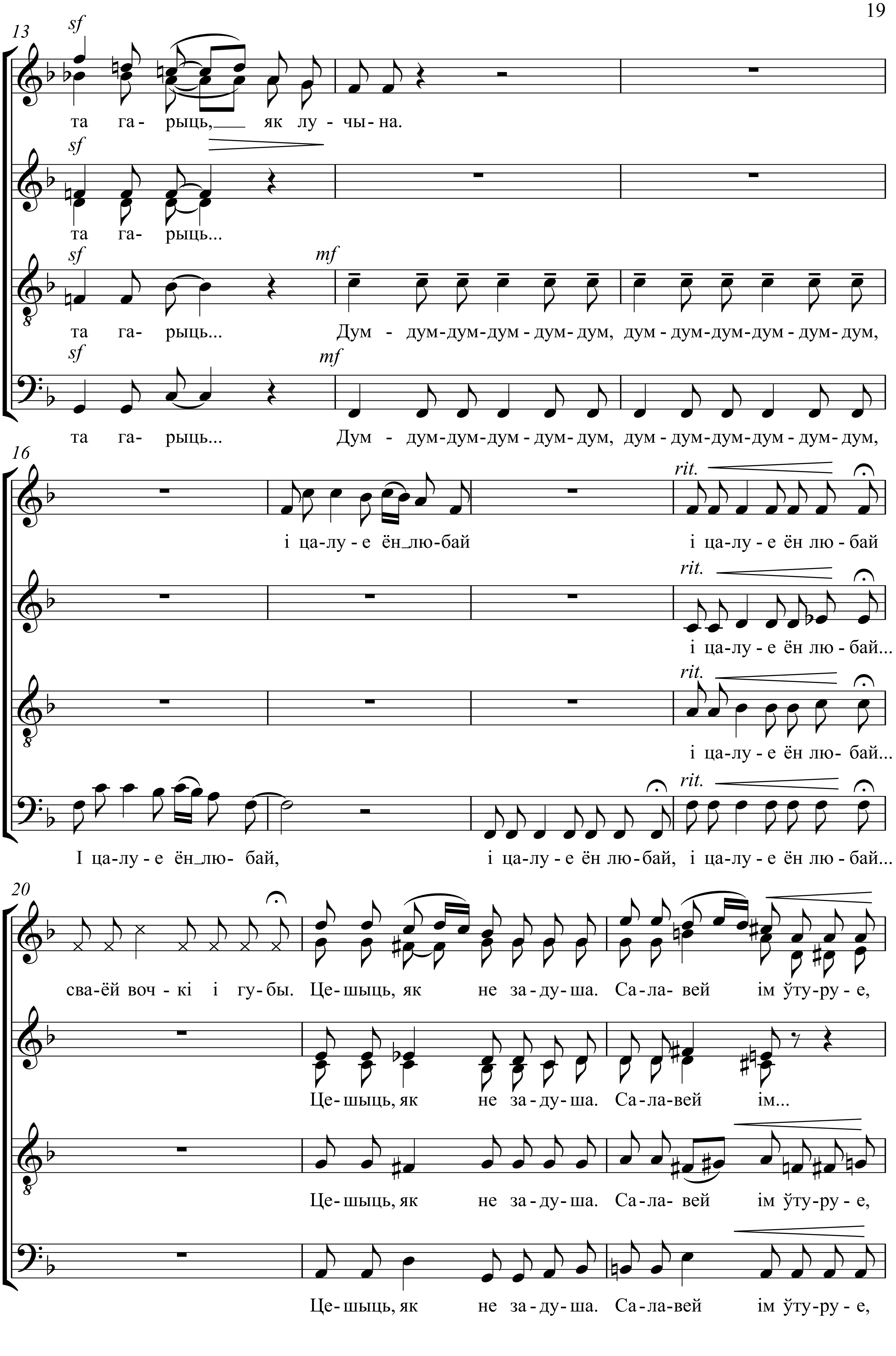
13
sf
та га- рыць, як лу - чы - на.
sf
та га- рыць...
sf
mf
та га- рыць... Дум - дум-дум-дум - дум- дум, дум - дум-дум-дум - дум- дум,
sf
mf
та га- рыць... Дум - дум-дум-дум - дум- дум, дум - дум-дум-дум - дум- дум,
16
rit.
і ца-лу - е ён лю-бай і ца-лу - е ён лю - бай
rit.
і ца-лу - е ён лю - бай...
rit.
і ца-лу - е ён лю- бай...
rit.
І ца-лу - е ён лю- бай, і ца-лу - е ён лю - бай, і ца-лу - е ён лю - бай...
20
сва-ёй воч - кі і гу- бы. Це - шыць, як не за - ду - ша. Са - ла- вей ім ўту - ру - е,
Це - шыць, як не за - ду - ша. Са - ла-вей ім...
Це - шыць, як не за - ду - ша. Са - ла- вей ім ўту - ру - е,
Це - шыць, як не за - ду - ша. Са - ла-вей ім ўту - ру - е,

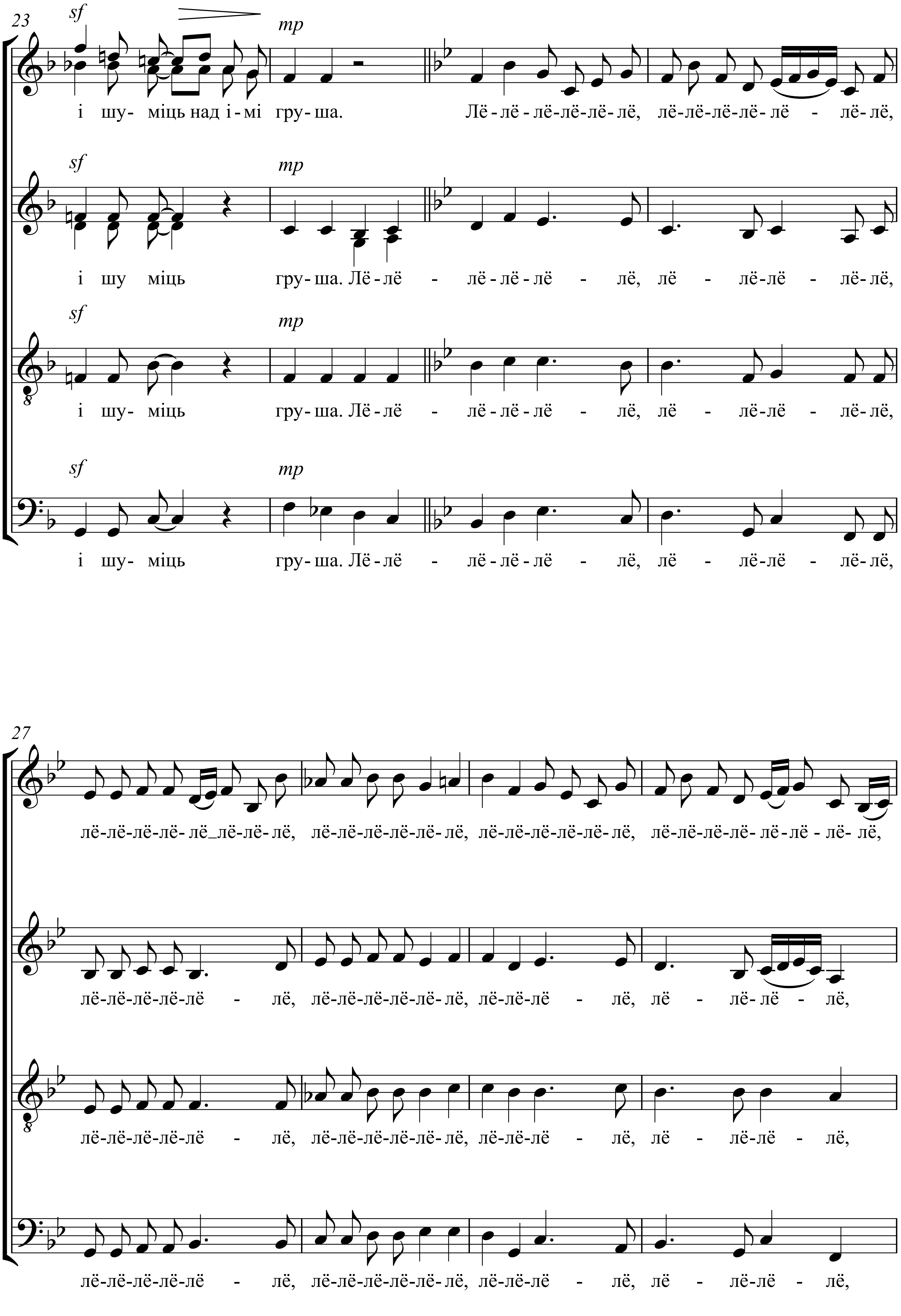
23
sf
mp
і шу- міць над і-мі гру-ша. Лё-лё-лё-лё-лё-лё, лё-лё-лё-лё-лё - лё-лё,
sf
mp
і шу міць гру-ша. Лё-лё - лё-лё-лё - лё, лё - лё-лё - лё-лё,
sf
mp
і шу- міць гру-ша. Лё-лё - лё-лё-лё - лё, лё - лё-лё - лё-лё,
sf
mp
і шу- міць гру-ша. Лё-лё - лё-лё-лё - лё, лё - лё-лё - лё-лё,
27
лё-лё-лё-лё- лё_лё-лё- лё, лё-лё-лё-лё-лё-лё, лё-лё-лё-лё-лё-лё, лё-лё-лё-лё- лё-лё - лё- лё,
лё-лё-лё-лё-лё - лё, лё-лё-лё-лё-лё-лё, лё-лё-лё - лё, лё - лё-лё - лё,
лё-лё-лё-лё-лё - лё, лё-лё-лё-лё-лё-лё, лё-лё-лё - лё, лё - лё-лё - лё,
лё-лё-лё-лё-лё - лё, лё-лё-лё-лё-лё-лё, лё-лё-лё - лё, лё - лё-лё - лё,

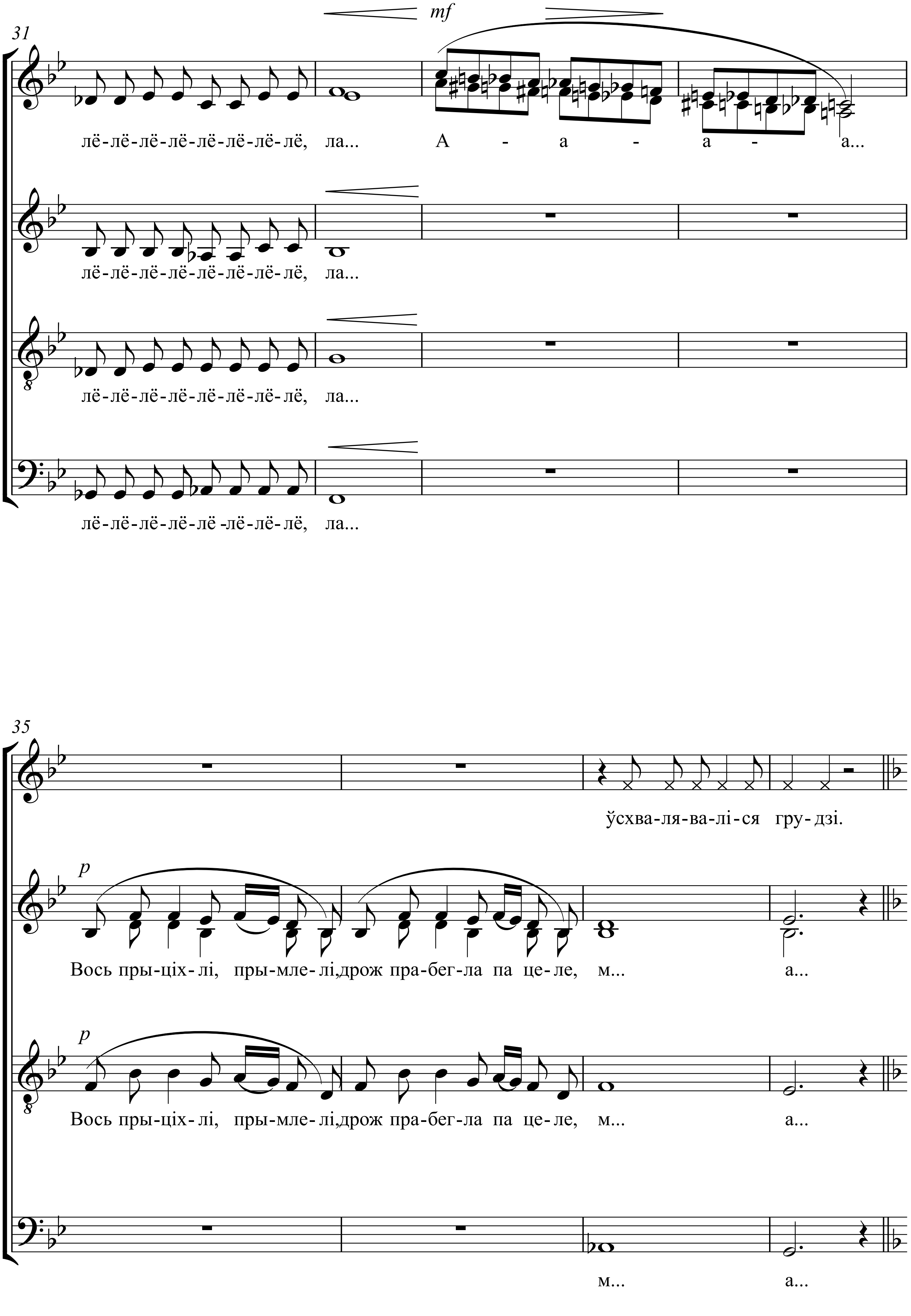
31
mf
лё-лё-лё-лё-лё-лё-лё-лё, ла... А - а - а - а...
лё-лё-лё-лё-лё-лё-лё-лё, ла...
лё-лё-лё-лё-лё-лё-лё-лё, ла...
лё-лё-лё-лё-лё -лё-лё-лё, ла...
35
ўсхва-ля-ва-лі-ся гру-дзі.
p
Вось пры-ціх-лі, пры-мле-лі,дрож пра-бег-ла па це-ле, м... а...
p
Вось пры-ціх-лі, пры-мле-лі,дрож пра-бег-ла па це-ле, м... а...
м... а...

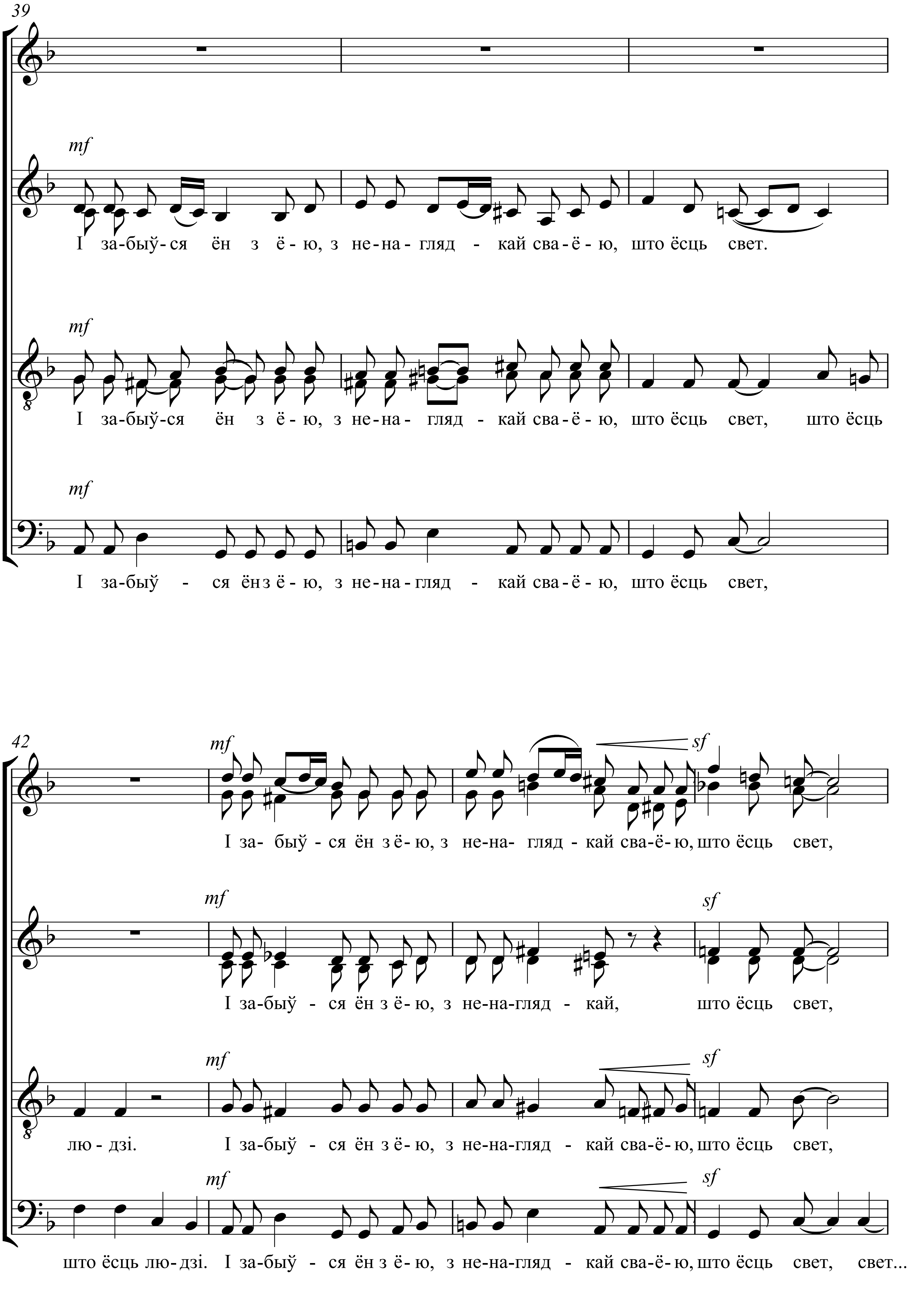
39
mf
І за-быў-ся ён з ё - ю, з не-на - гляд - кай сва-ё - ю, што ёсць свет.
mf
І за-быў-ся ён з ё - ю, з не-на- гляд - кай сва-ё - ю, што ёсць свет, што ёсць
mf
І за-быў - ся ёнз ё - ю, з не-на-гляд - кай сва-ё - ю, што ёсць свет,
42
mf
sf
І за- быў - ся ён з ё - ю, з не-на- гляд - кай сва-ё-ю, што ёсць свет,
mf
sf
І за-быў - ся ён з ё - ю, з не-на-гляд - кай, што ёсць свет,
mf
sf
лю - дзі. І за-быў - ся ён з ё - ю, з не-на-гляд - кай сва-ё-ю, што ёсць свет,
mf
sf
што ёсць лю-дзі. І за-быў - ся ён з ё - ю, з не-на-гляд - кай сва-ё-ю, што ёсць свет, свет...

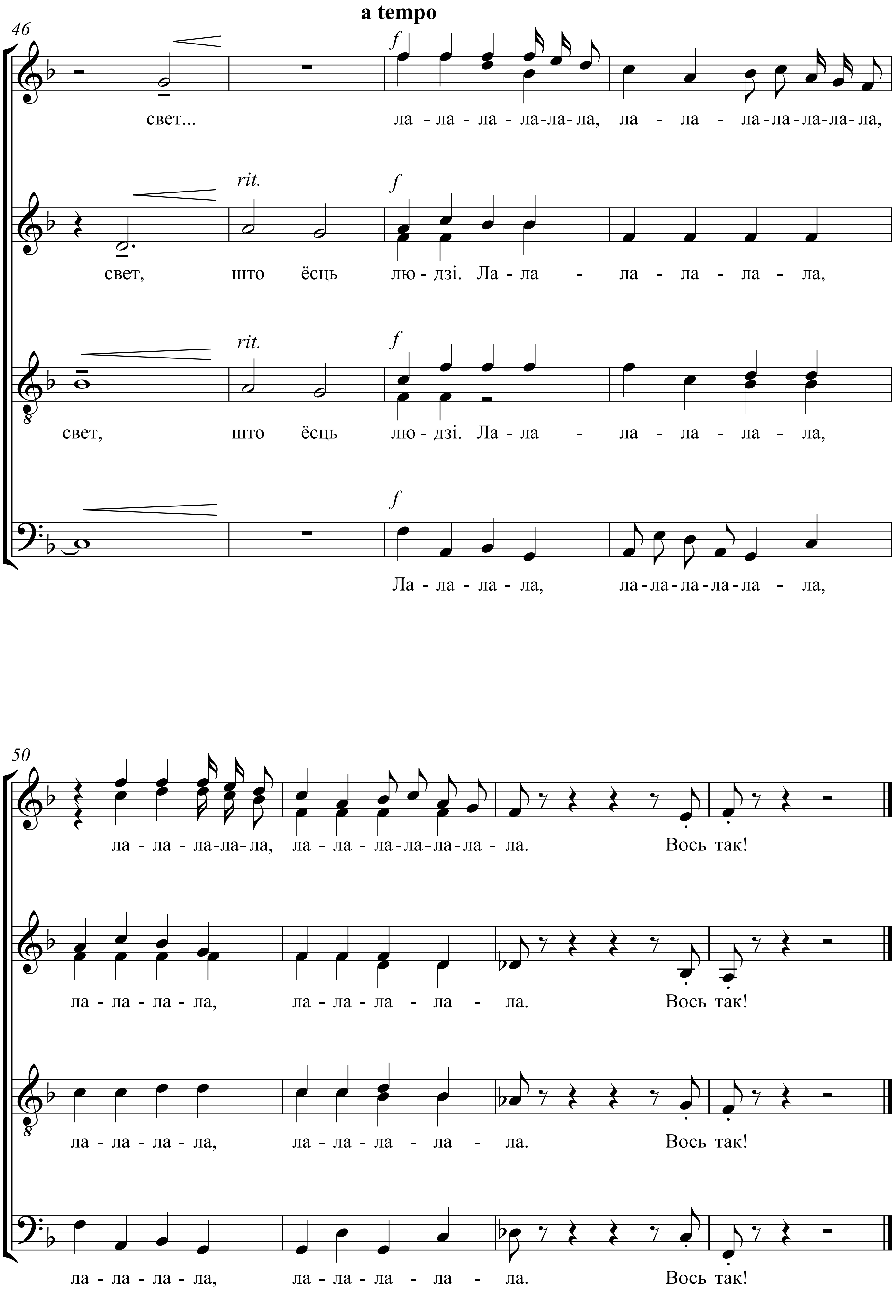
a tempo
46
rit.
rit.
f
f
f
f
свет...
ла - ла - ла - ла-ла-ла, ла - ла - ла-ла-ла-ла-ла,
свет, што ёсць лю - дзі. Ла - ла - ла - ла - ла - ла,
свет, што ёсць лю - дзі. Ла - ла - ла - ла - ла - ла,
Ла - ла - ла - ла, ла-ла-ла-ла-ла - ла,
50
ла - ла - ла-ла-ла, ла - ла - ла-ла-ла-ла - ла. Вось так!
ла - ла - ла - ла, ла - ла - ла - ла - ла. Вось так!
ла - ла - ла - ла, ла - ла - ла - ла - ла. Вось так!
ла - ла - ла - ла, ла - ла - ла - ла - ла. Вось так!

Песня сонцу

Я. Купала

А. Молчан

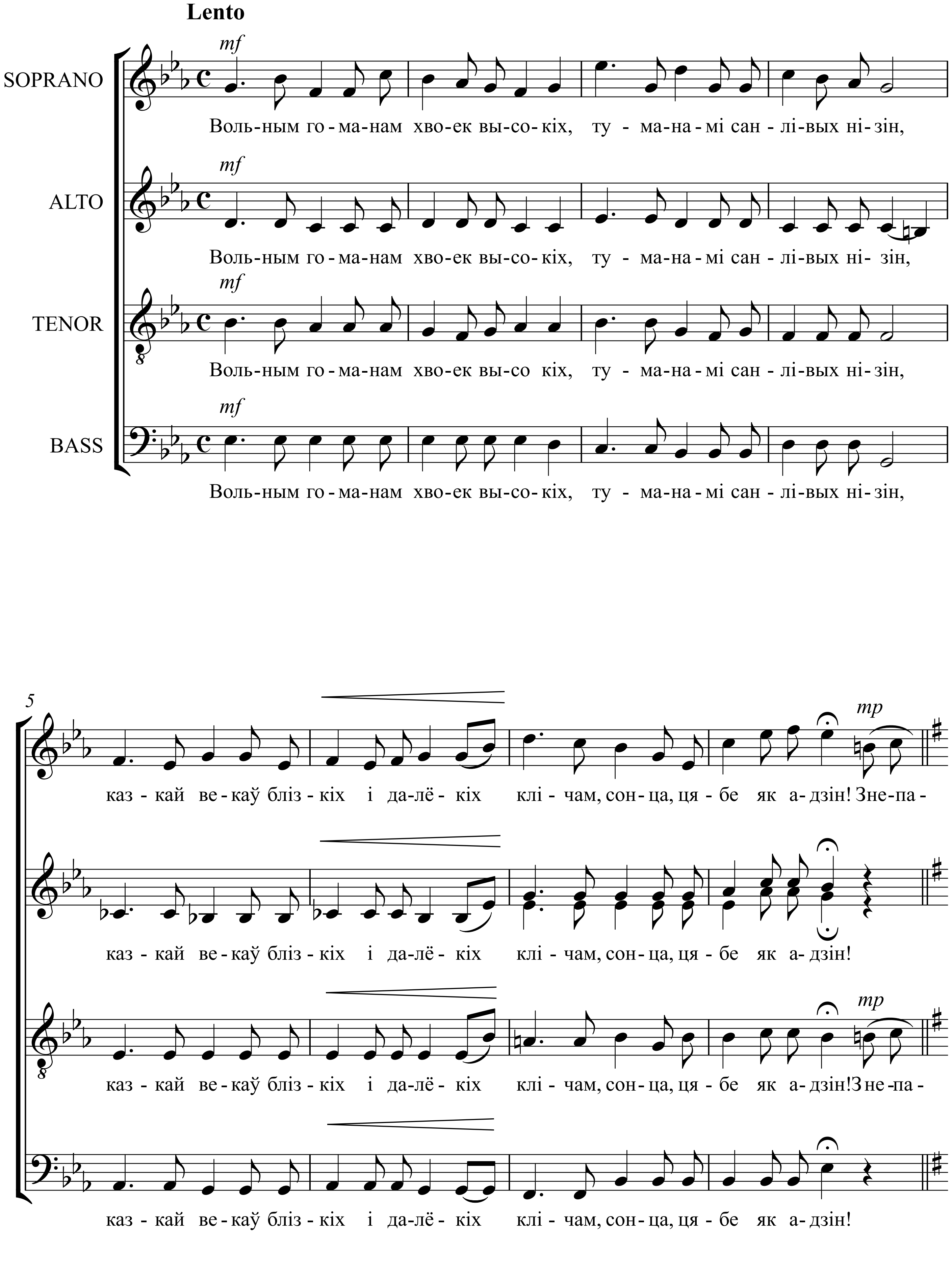

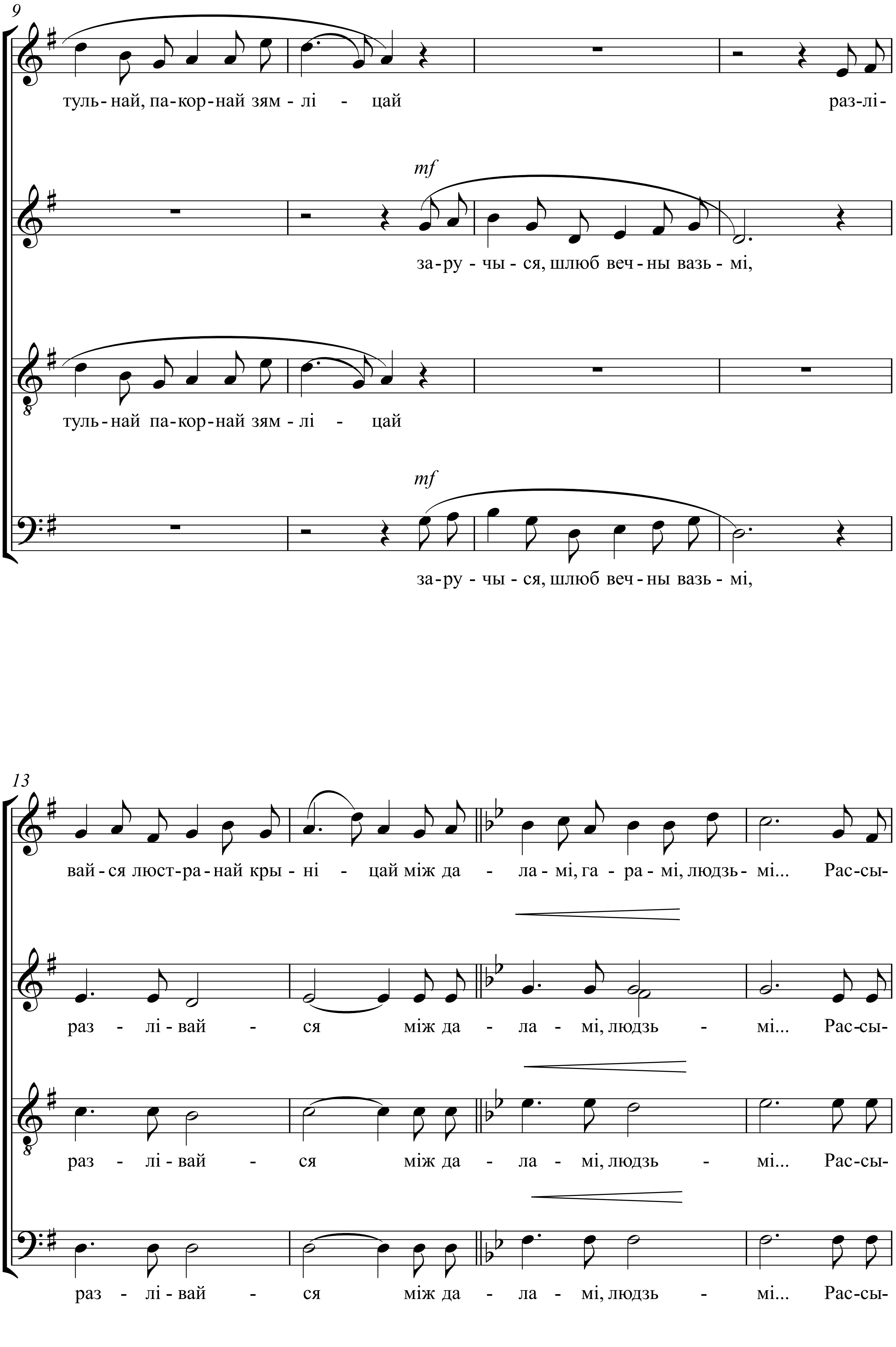
9
туль-най, па-кор-най зям - лі - цай
раз-лі-
mf
за-ру - чы - ся, шлюб веч - ны вазь - мі,
туль-най па-кор-най зям - лі - цай
mf
за-ру - чы - ся, шлюб веч - ны вазь - мі,
13
вай - ся люст-ра-най кры - ні - цай між да - ла - мі, га - ра - мі, людзь - мі... Рас-сы-
раз - лі - вай - ся між да - ла - мі, людзь - мі... Рас-сы-
раз - лі - вай - ся між да - ла - мі, людзь - мі... Рас-сы-
раз - лі - вай - ся між да - ла - мі, людзь - мі... Рас-сы-

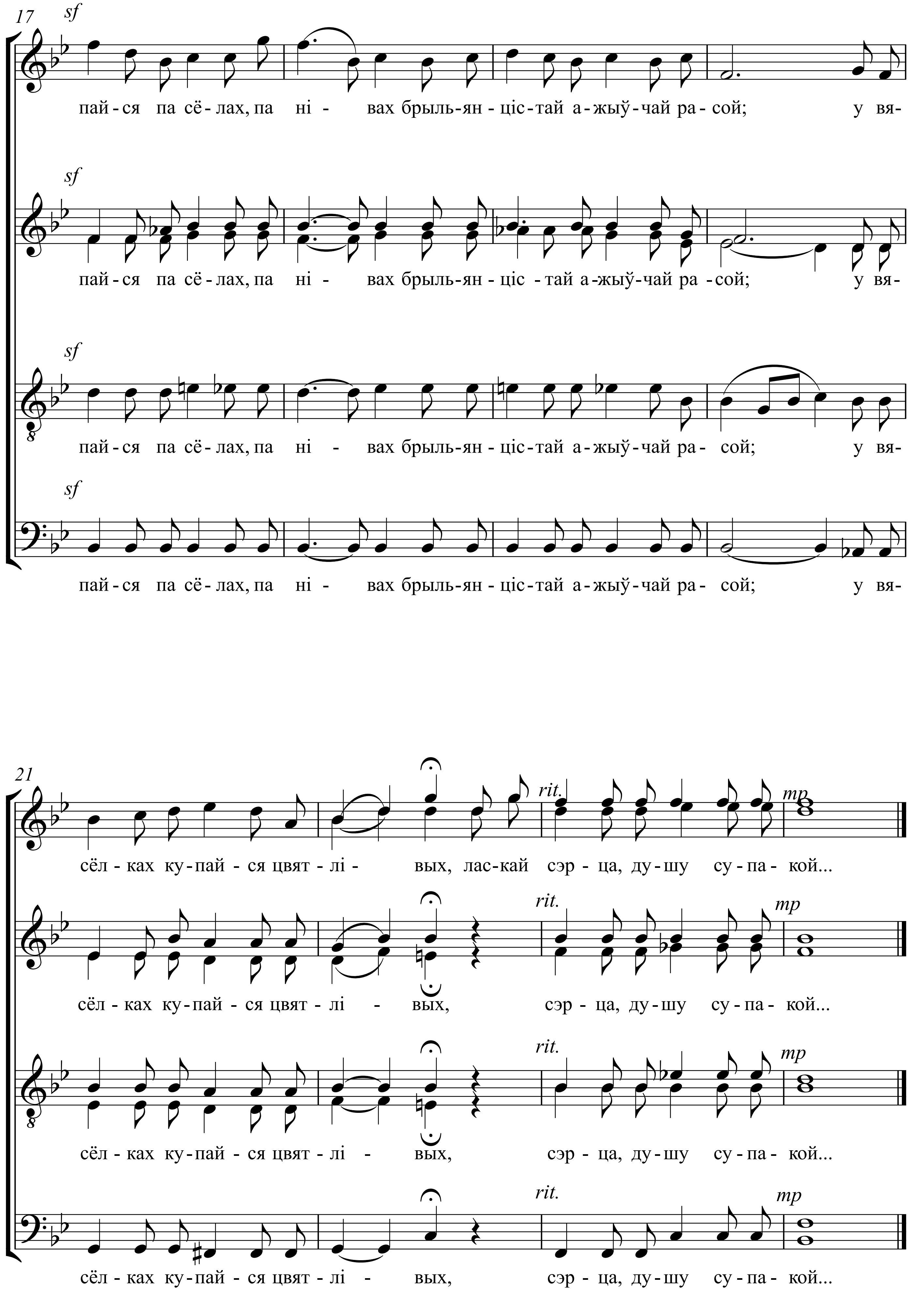

1985-1987, 1990 гг.

СОДЕРЖАНИЕ

Я несу вам дар……………………………………………………………..……1

Дуб……………………………………………………………………….……..5

Гусляр………………………………………………………………………...8

Два тополя……………………..……………………………………….…...12

В зелёном садике..……………………………………………….……………17

Песня солнцу………….……………………………………………..…….24

ЗМЕСТ

Я нясу вам дар………………………………………………………………1

Дуб……………………………………………………………………………..5

Гусляр…………………………………………………………………………..8

Дзве таполі…………………………………………………………………..12

У зялёным садочку……………………………………………………………17

Песня сонцу……………………………………………………………………..24