Мая маленькая Радзіма

Словы Аліны Легастаевай

Музыка Алены Атрашкевіч

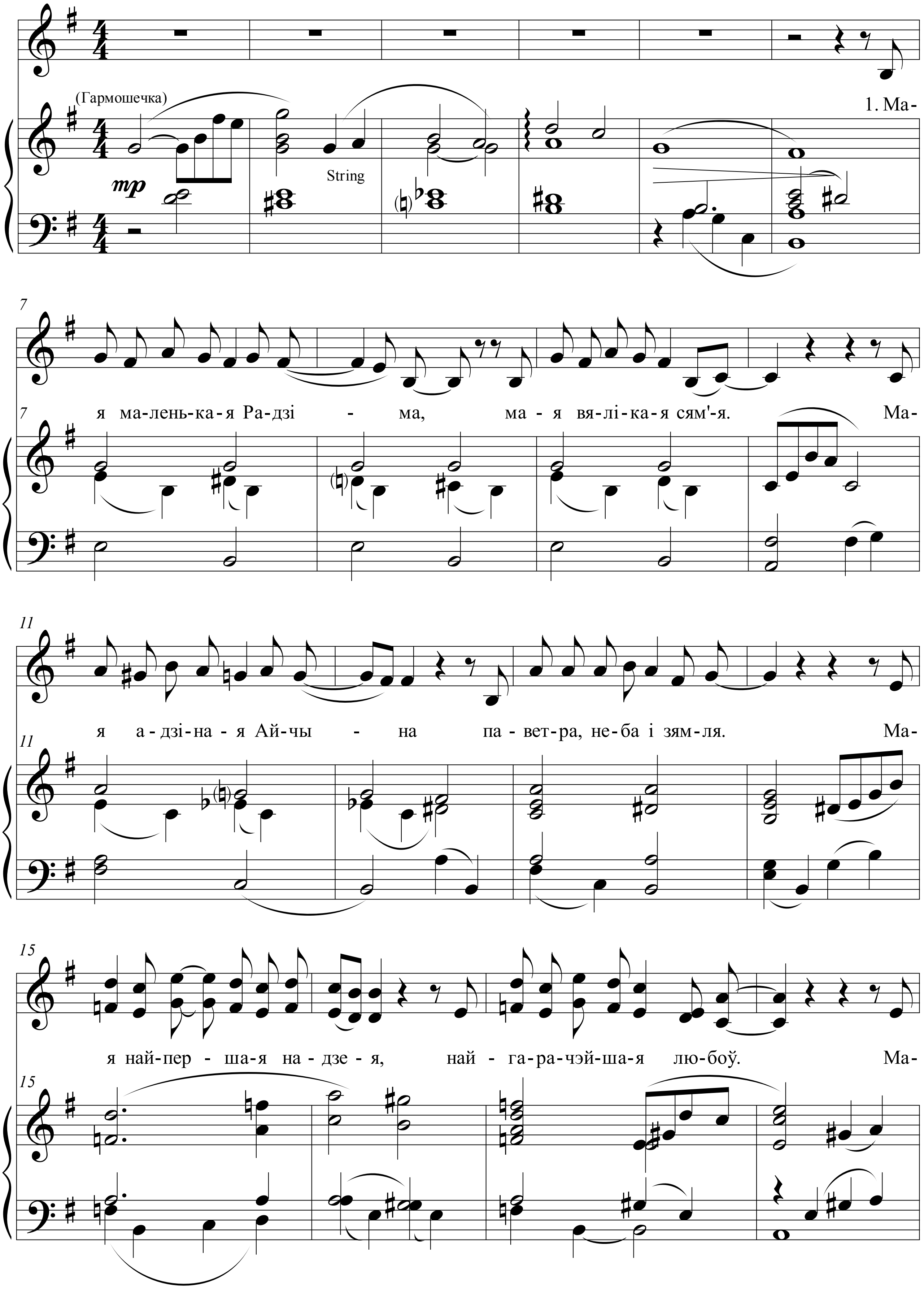

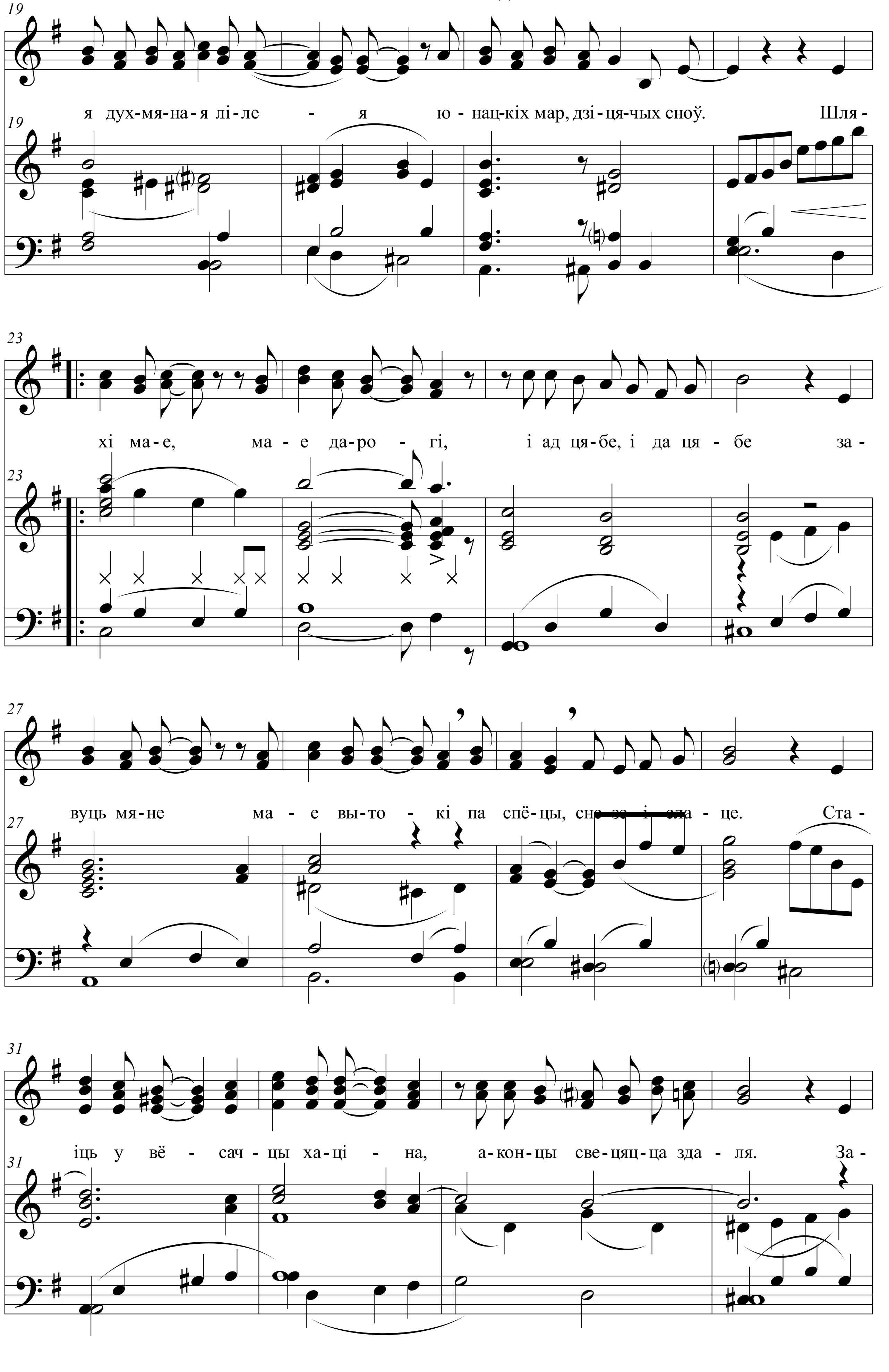
19
я дух-мя-на-я лі-ле - я ю - нац-кіх мар, дзі - ця-чых сноў. Шля -
23
хі ма - е, ма - е да-ро - гі, і ад ця-бе, і да ця - бе за -
27
вуць мя-не ма - е вы-то - кі па спё-цы, - це. Ста -
31
іць у вё - сач-цы ха-ці - на, а-кон-цы све-цяц-ца зда - ля. За -

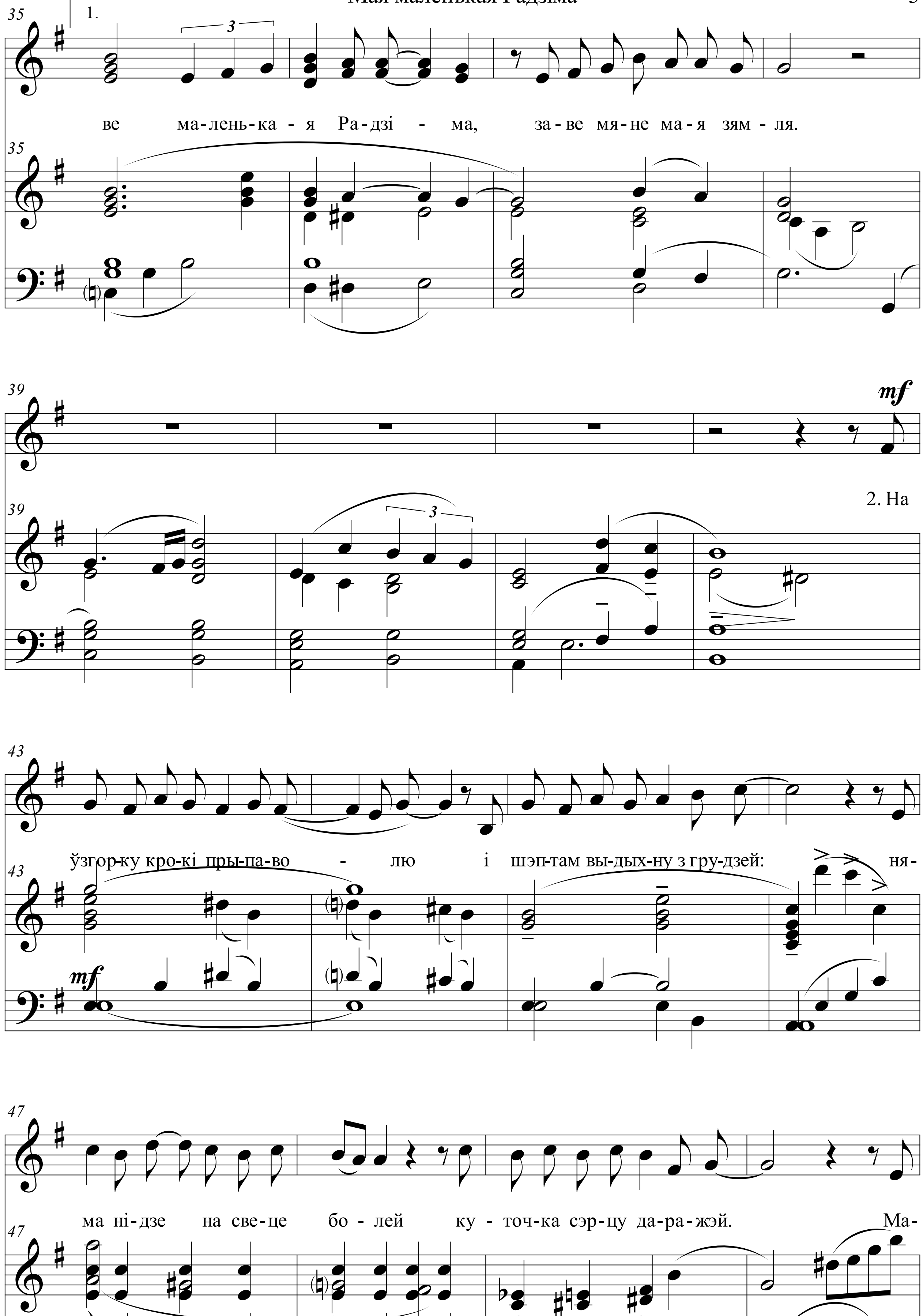
35
1.
ве ма-лень-ка - я Ра-дзі - ма, за-ве мя-не ма-я зям - ля.
39
mf
2. На
43
ўзгор-ку кро-кі пры-па-во - лю і шэп-там вы-дых-ну з гру-дзэй: ня-
mf
47
ма ні-дзе на све-це бо - лей ку - точ-ка сэр-цу да-ра-жэй. Ма-

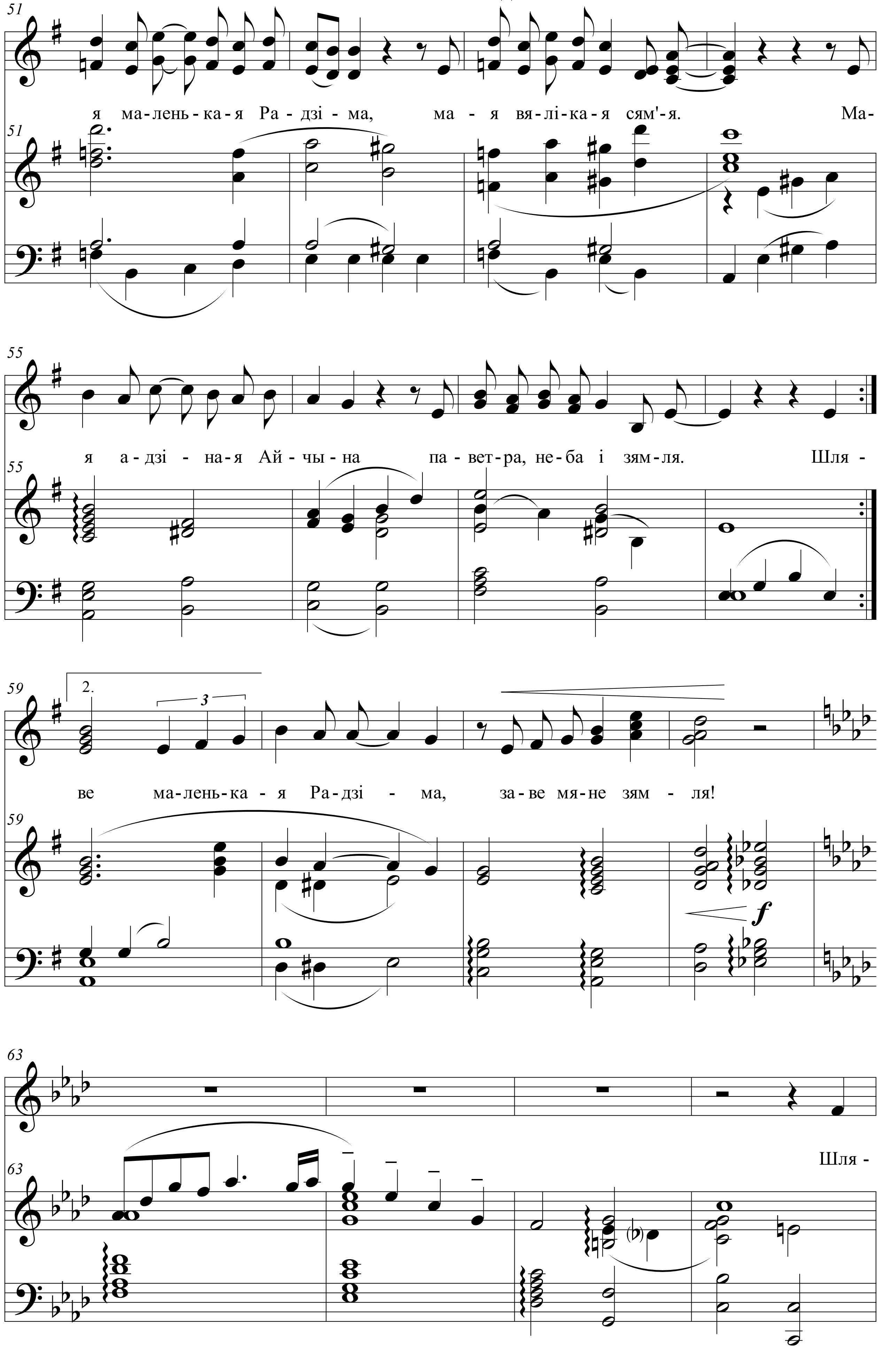
51
я ма-лень-ка-я Ра-дзі-ма, ма-я вя-лі-ка-я сям'-я. Ма-
55
я а-дзі-на-я Ай-чы-на па-вет-ра, не-ба і зям-ля. Шля-
59
2.
3
ве ма-лень-ка-я Ра-дзі-ма, за-ве мя-не зям-ля!
f
63
Шля-

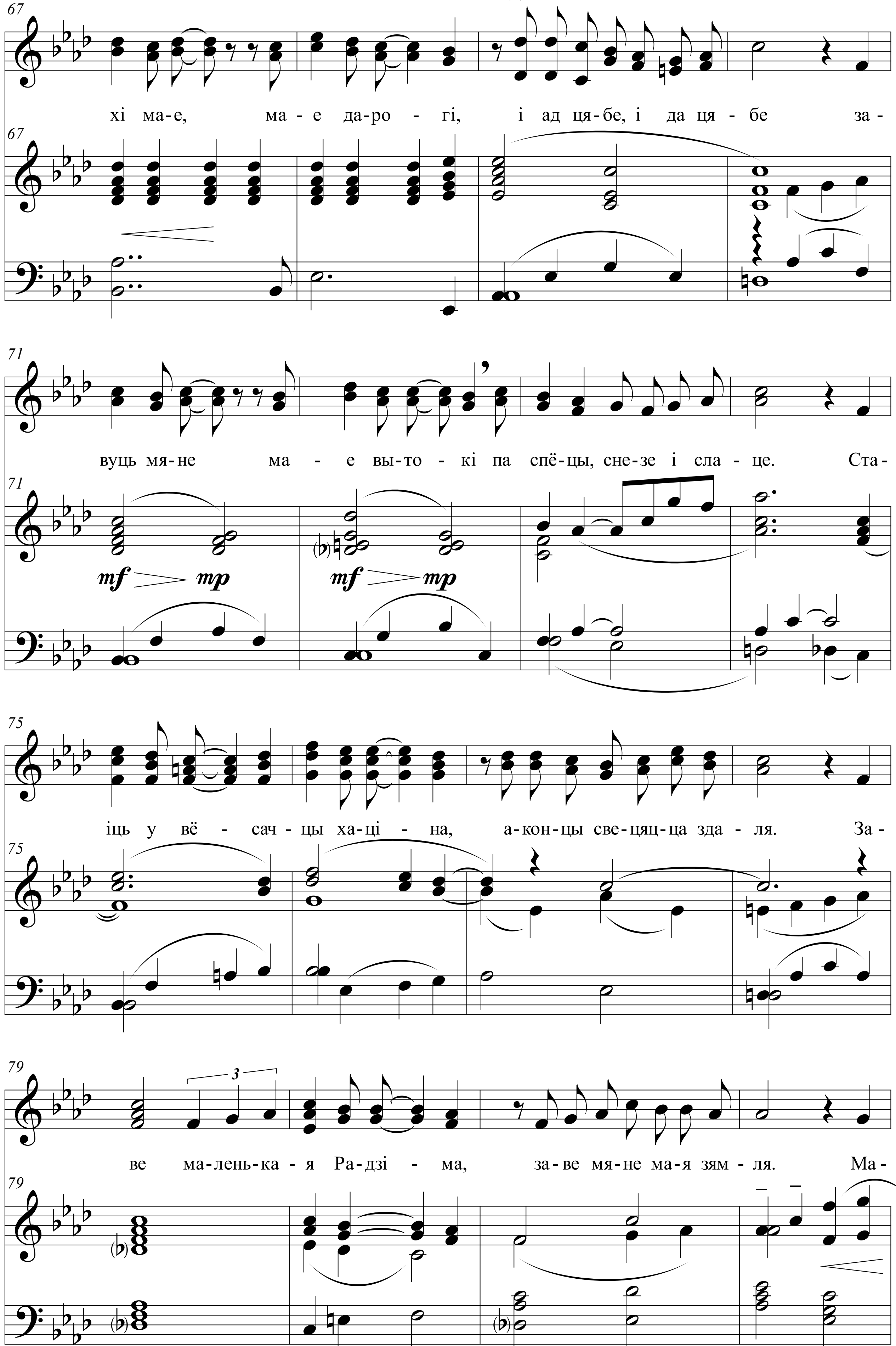
67
хі ма-е, ма - е да-ро - гі, і ад ця-бе, і да ця - бе за -
71
вуць мя-не ма - е вы-то - кі па спё-цы, сне-зе і сла - це. Ста -
mf mp
75
іць у вё - сач-цы ха-ці - на, а-кон-цы све-цяц-ца зда - ля. За -
79
ве ма-лень-ка - я Ра-дзі - ма, за-ве мя-не ма-я зям - ля. Ма -

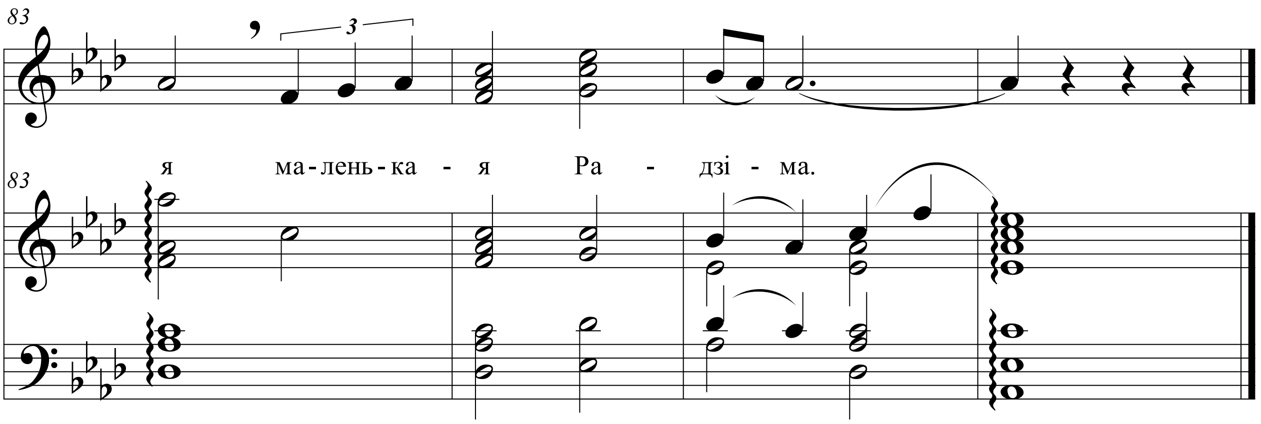

1. Мая маленькая Радзіма,
Мая вялікая сям'я.
Мая адзіная Айчына -
Паветра, неба і зямля.
Мая найпершая надзея,
Найгарачэйшая любоў.
Мая духмяная лелея
Юнацкіх мар, дзіцячых сноў.

Прыпеў:
Шляхі мае, мае дарогі,
І ад цябе, і да цябе
Завуць мяне мае вытокі
Па спёцы, снезе і слаце.
Стаіць у вёсачцы хаціна,
Аконцы свецяцца здаля.
Заве маленькая Радзіма,
Заве мяне мая зямля.

2. На ўзгорку крокі прыпаволю
І шэптам выдыхну з грудзей:
Няма нідзе на свеце болей
Куточка сэрцу даражэй.
Мая маленькая Радзіма,
Мая вялікая сям'я.
Мая адзіная Айчына -
Паветра, неба і зямля!

Прыпеў (2 разы)