Слуцкія ткачыхі

сл. М. Багдановіч
муз. В. Пяцько

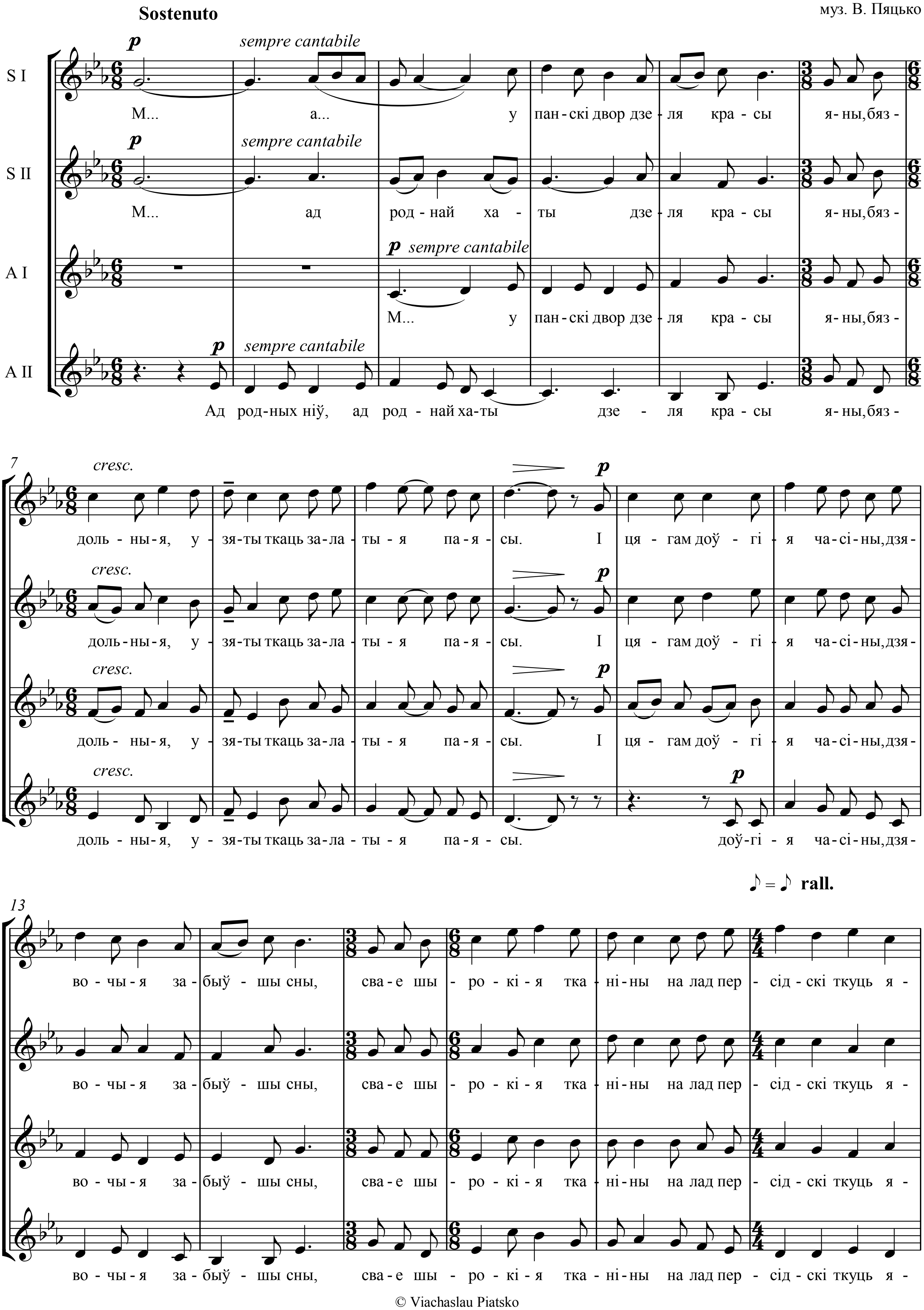

© Viachaslau Piatsko

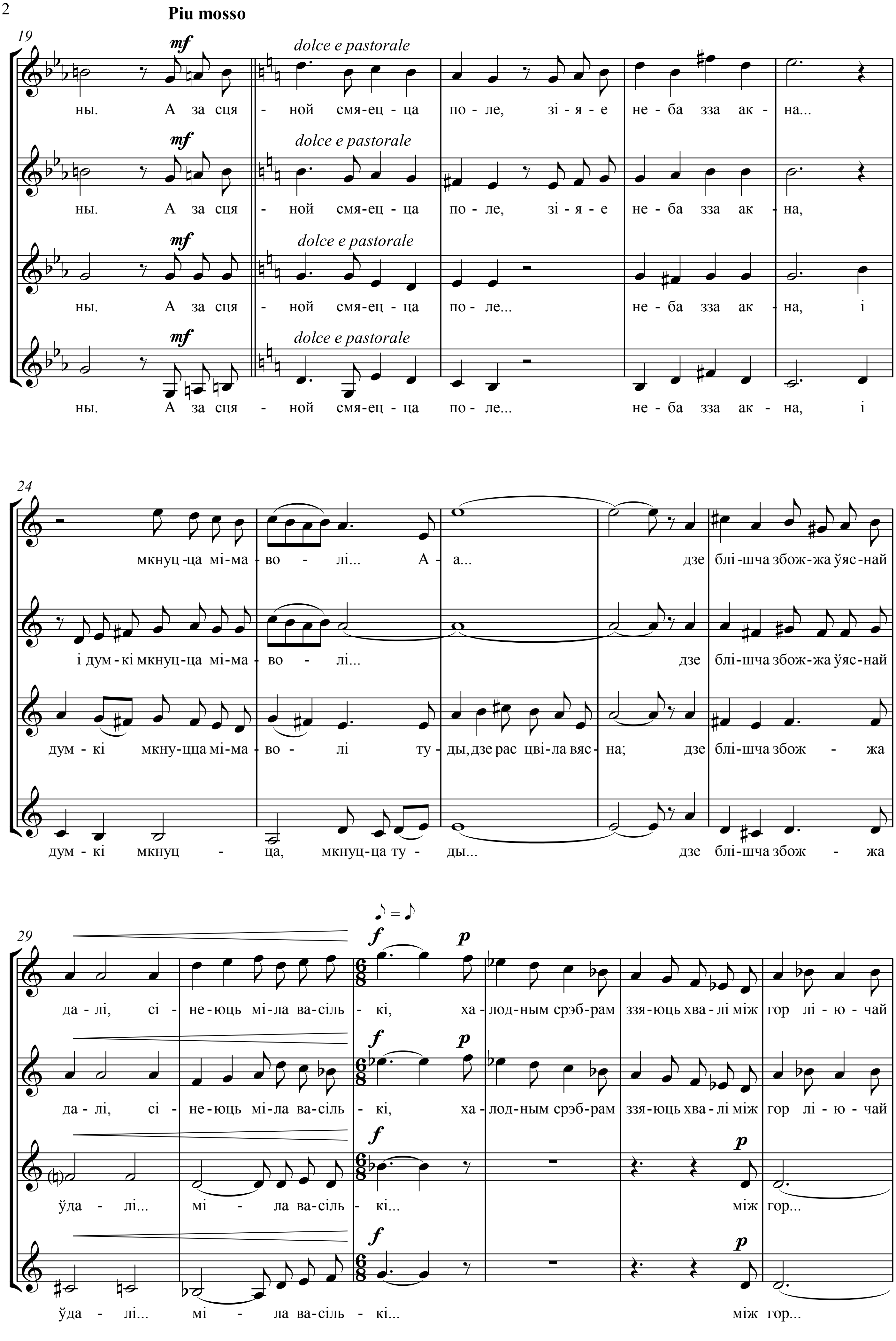
Piu mosso
19
mf
dolce e pastorale
ны. А за сця - ной смя-ец-ца по-ле, зі-я-е не-ба зза ак-на...
ны. А за сця - ной смя-ец-ца по-ле, зі-я-е не-ба зза ак - на,
ны. А за сця - ной смя-ец-ца по-ле... не-ба зза ак - на, і
ны. А за сця - ной смя-ец-ца по-ле... не-ба зза ак-на, і
24
мкнуц-ца мі-ма - во - лі... А - а... дзе блі-шча збож-жа ўяс-най
і дум-кі мкнуц-ца мі-ма - во - лі... дзе блі-шча збож-жа ўяс-най
дум - кі мкну-цца мі-ма - во - лі ту - ды, дзе рас цві-ла вяс - на; дзе блі-шча збож - жа
дум - кі мкнуц - ца, мкнуц-ца ту - ды... дзе блі-шча збож - жа
29
f
p
да - лі, сі - не-юць мі-ла ва-сіль - кі, ха - лод-ным срэб-рам ззя-юць хва-лі між гор лі-ю-чай
да - лі, сі - не-юць мі-ла ва-сіль - кі, ха - лод-ным срэб-рам ззя-юць хва-лі між гор лі-ю-чай
ўда - лі... мі - ла ва-сіль - кі... між гор...
ўда - лі... мі - ла ва-сіль - кі... між гор...

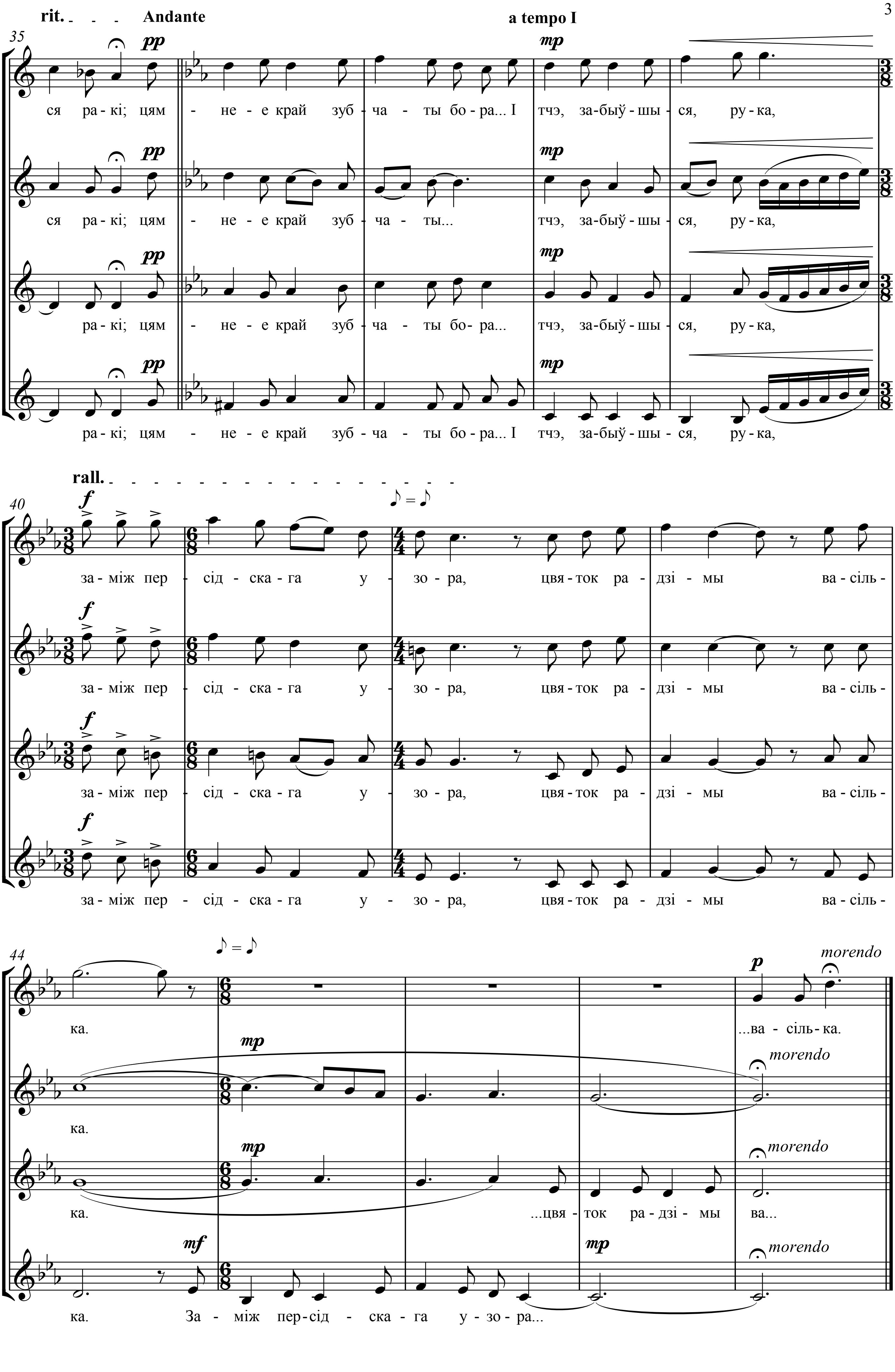
rit. Andante
a tempo I
35
pp
mp
ся ра-кі; цям - не-е край зуб - ча - ты бо-ра... І тчэ, за-быў-шы-ся, ру-ка,
ся ра-кі; цям - не-е край зуб - ча - ты...
тчэ, за-быў-шы-ся, ру-ка,
ра-кі; цям - не-е край зуб - ча - ты бо-ра...
тчэ, за-быў-шы-ся, ру-ка,
ра-кі; цям - не-е край зуб - ча - ты бо-ра... І тчэ, за-быў-шы-ся, ру-ка,
rall.
40
f
за-між пер - сід - ска-га у - зо-ра, цвя-ток ра - дзі - мы ва-сіль-
за-між пер - сід - ска-га у - зо-ра, цвя-ток ра - дзі - мы ва-сіль-
за-між пер - сід - ска-га у - зо-ра, цвя-ток ра - дзі - мы ва-сіль-
за-між пер - сід - ска-га у - зо-ра, цвя-ток ра - дзі - мы ва-сіль-
44
p
morendo
mf
mp
ка. ...ва - сіль-ка.
ка.
ка. ...цвя - ток ра-дзі - мы ва...
ка. За - між пер-сід - ска-га у-зо-ра...